

# Manual básico de uso MS PROJECT 2010

Realizado por Francisco Redín

Noviembre 15 de 2010

**AVISO:** Esta versión irá variando conforme se agregue información, al momento no se incluye la línea base ni el seguimiento. Puede variar dependiendo de la instalación por el idioma y la configuración regional.

**Objetivo.-** Permitir que un usuario pueda crear los proyectos con sus actividades, asignar recursos y costos a fin de obtener la información necesaria y suficiente para el control y seguimiento de cada proyecto.

Una vez que tenga instalado el Project, ingrese al Project y para crear un proyecto se debe acceder al project, seleccionar el menú de la parte superior izquierda denominado “Archivo” y en las opciones de la parte izquierda seleccionar “Nuevo” y dentro de este la opción “Proyecto en blanco”, presione el botón Crear.

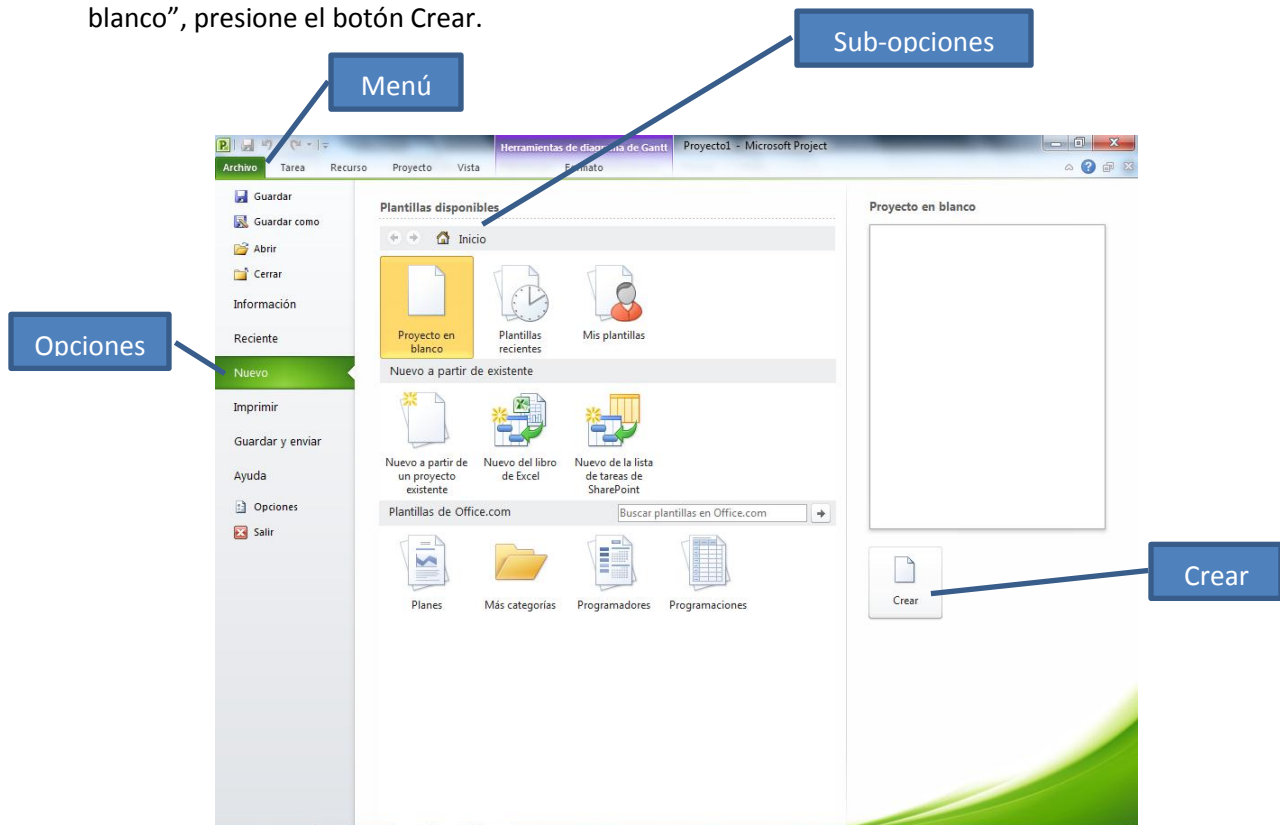

Una vez creado se puede definir para el proyecto algunas propiedades, seleccionando en el menú “Proyecto” y en la parte izquierda de la barra de herramientas “Información del Proyecto”:

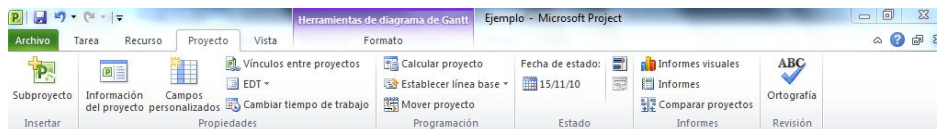

Para que se defina entre otros: la fecha de inicio del proyecto, el calendario, la prioridad