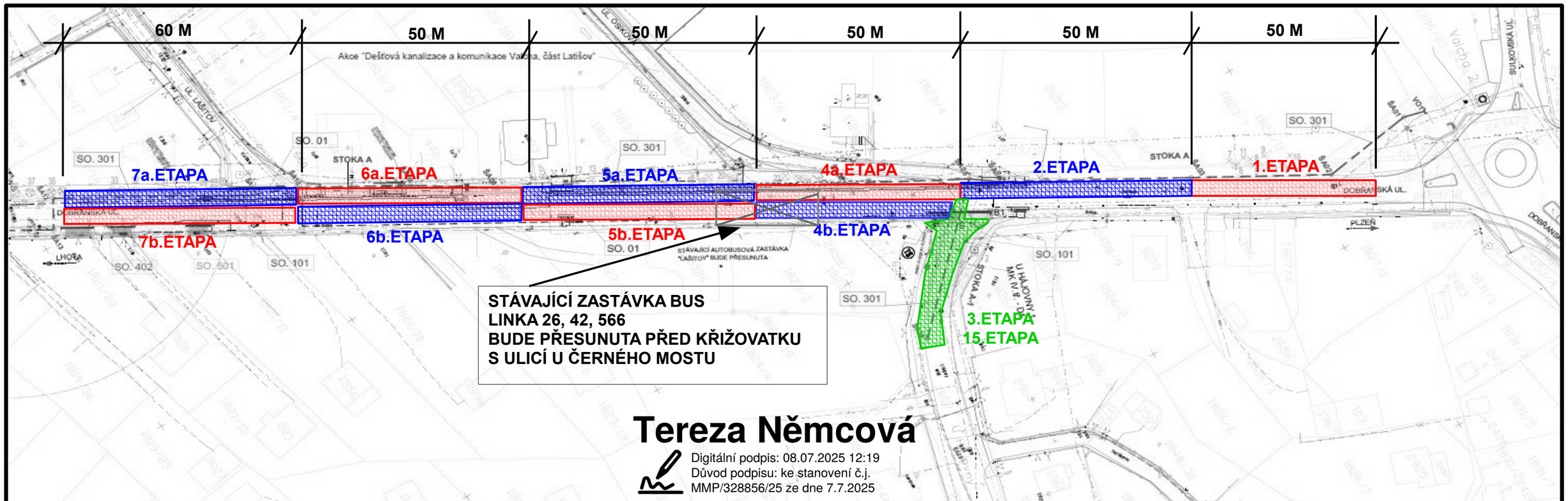


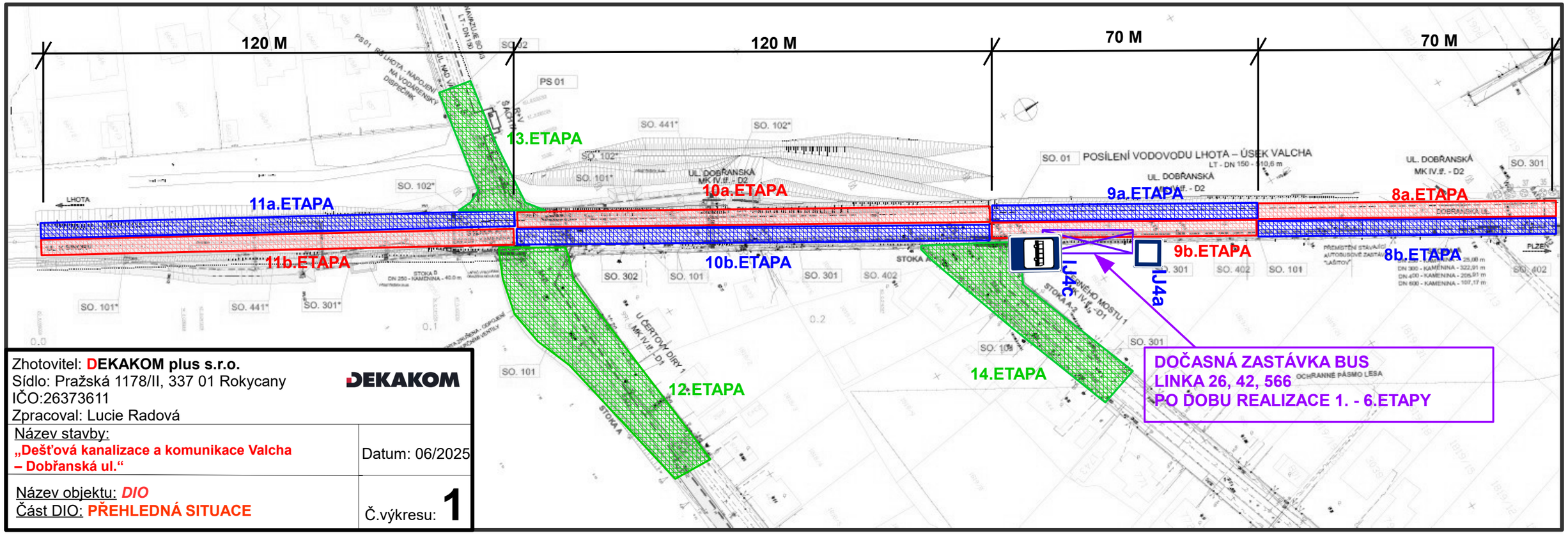


Zhotovitel: **DEKAKOM plus s.r.o.**
Sídlo: Pražská 1178/II, 337 01 Rokycany
IČO:26373611
Zpracoval: Lucie Radová

DEKAKOM

| | |
|---|---|
| Název stavby: **„Dešťová kanalizace a komunikace Valcha – Dobřanská ul.“** | Datum: 06/2025 |
| Název objektu: ***DIO***<br>Část DIO: **PŘEHLEDNÁ SITUACE** | Č.výkresu: **1** |

**Poznámka:**
Po dobu stavby bude zajištěn provoz po silnici III/18043. V Případě nutnosti bude řízen provoz pomocí pověřených pracovníků zhotovitele.

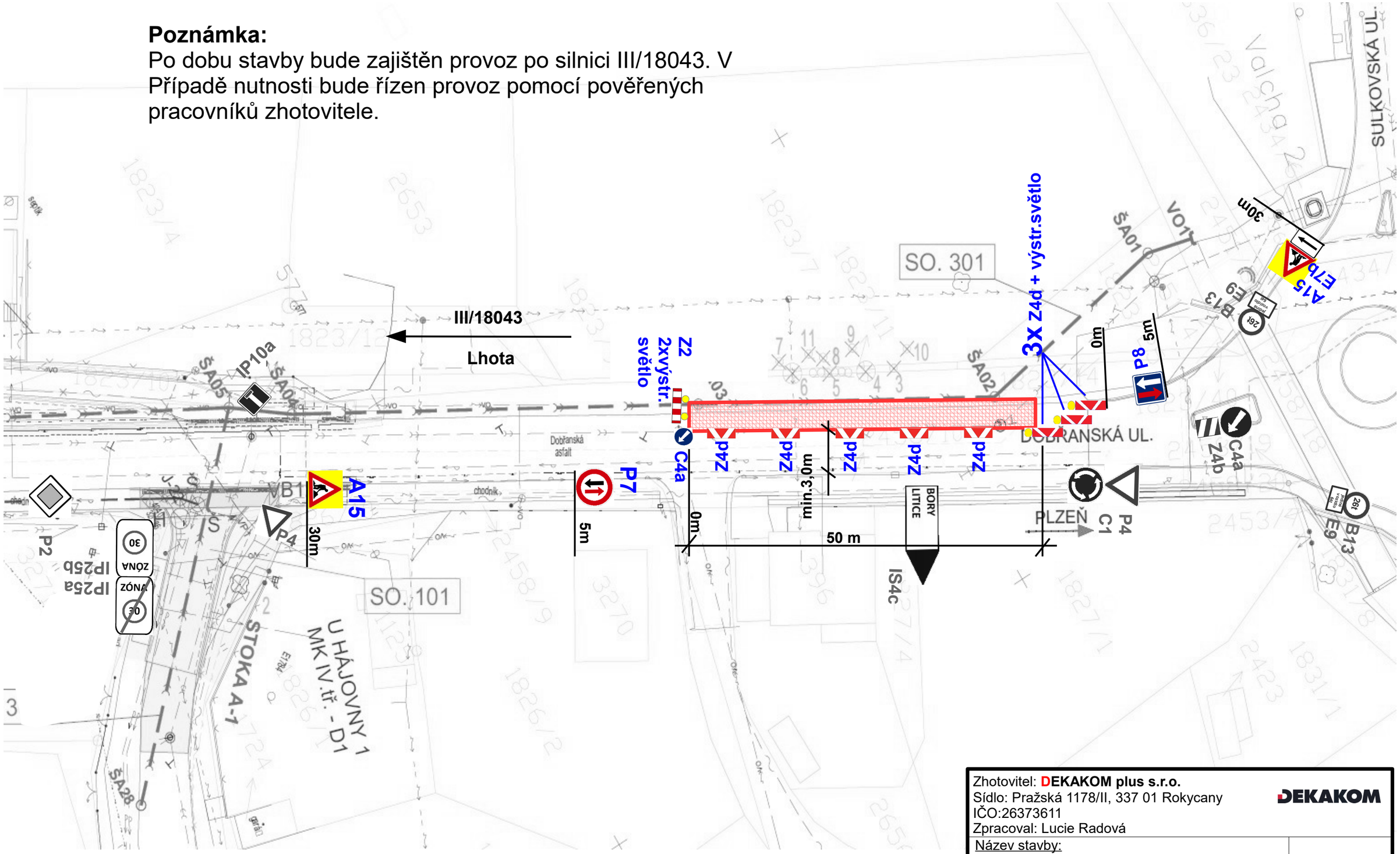


| | |
|---|---|
| Zhotovitel: **DEKAKOM plus s.r.o.**<br>Sídlo: Pražská 1178/II, 337 01 Rokycany<br>IČO:26373611<br>Zpracoval: Lucie Radová | DEKAKOM |
| Název stavby:<br>**„Dešťová kanalizace a komunikace Valcha – Dobřanská ul.“** | Datum: 06/2025 |
| Název objektu: ***DIO – Částečná uzavírka III/18043***<br>Část DIO: **1.etapa** | Č.výkresu: **2** |

**Poznámka:**
Po dobu stavby bude zajištěn provoz po silnici III/18043. V Případě nutnosti bude řízen provoz pomocí pověřených pracovníků zhotovitele.

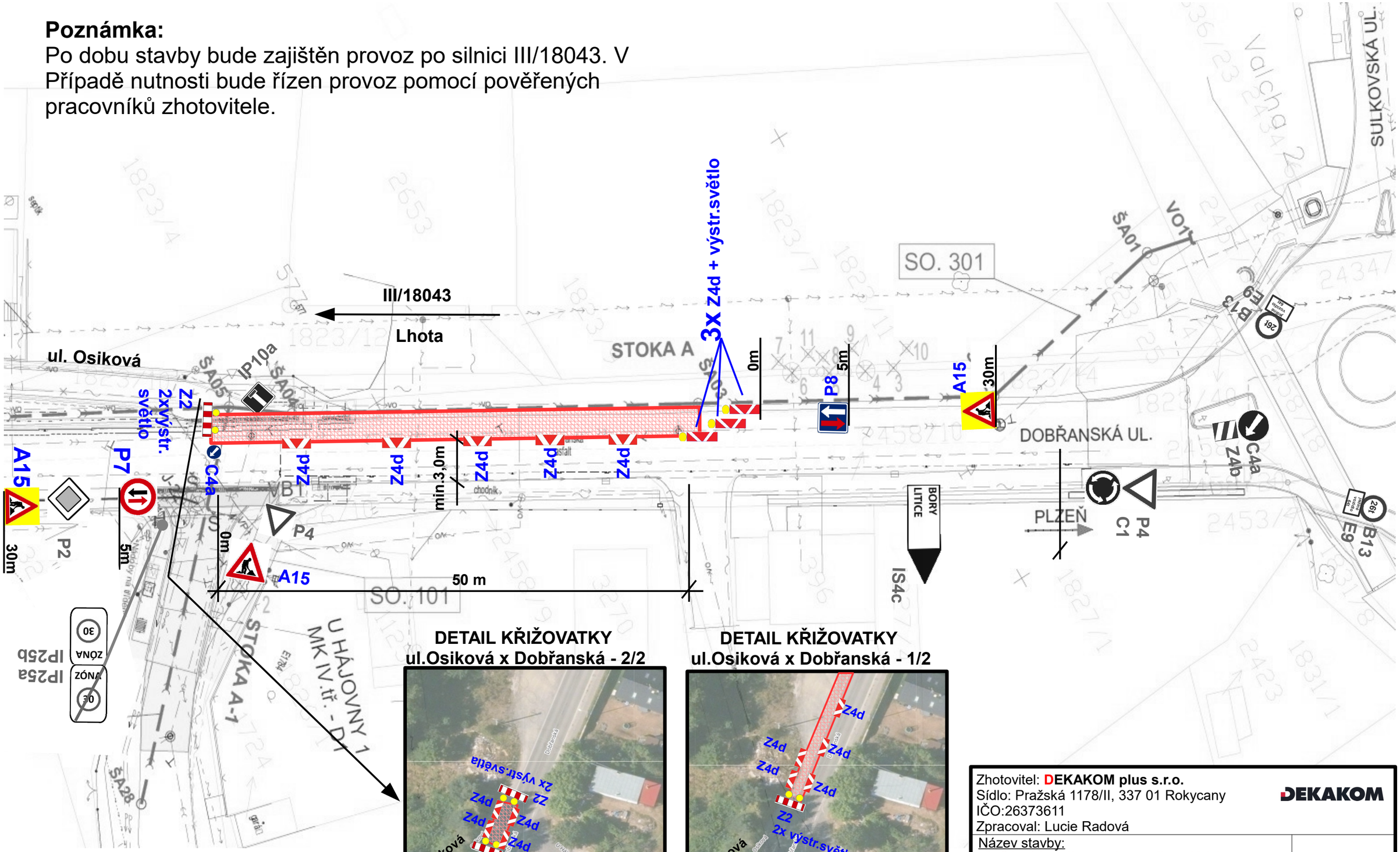


| | |
|---|---|
| Zhotovitel: **DEKAKOM plus s.r.o.**<br>Sídlo: Pražská 1178/II, 337 01 Rokycany<br>IČO:26373611<br>Zpracoval: Lucie Radová | DEKAKOM |
| Název stavby:<br>**„Dešťová kanalizace a komunikace Valcha – Dobřanská ul.“** | Datum: 06/2025 |
| Název objektu: ***DIO – Částečná uzavírka III/18043***<br>Část DIO: **2.etapa** | Č.výkresu: **3** |

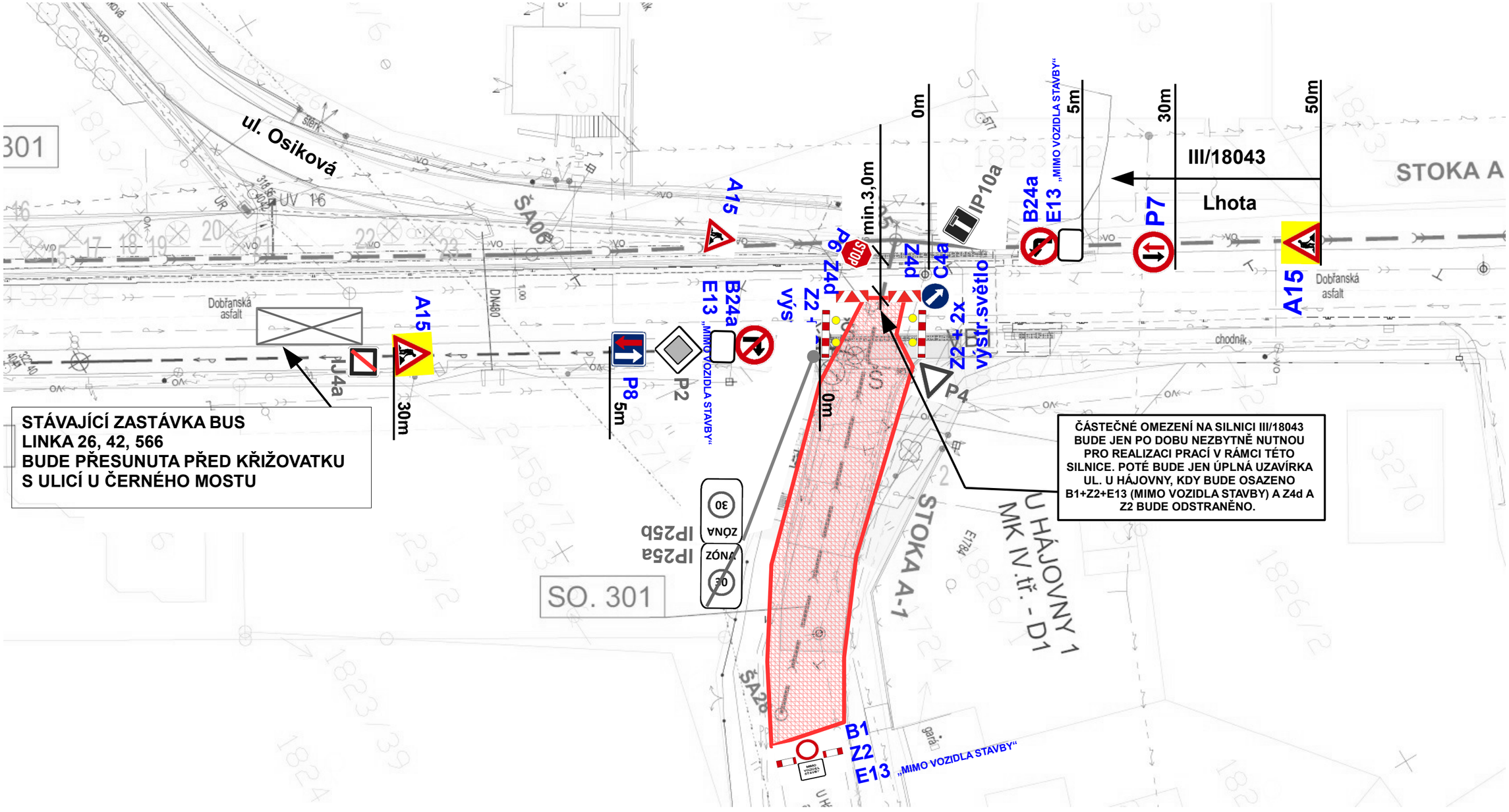


| | |
|---|---|
| Zhotovitel: **DEKAKOM plus s.r.o.**<br>Sídlo: Pražská 1178/II, 337 01 Rokycany<br>IČO:26373611<br>Zpracoval: Lucie Radová | DEKAKOM |
| Název stavby:<br>**„Dešťová kanalizace a komunikace Valcha – Dobřanská ul.“** | Datum: 06/2025 |
| Název objektu: ***DIO – Částečná uzavírka III/18043 a úplná uzavírka MK ul. U Hájovny***<br>Část DIO: **3.etapa** | Č.výkresu: **4** |

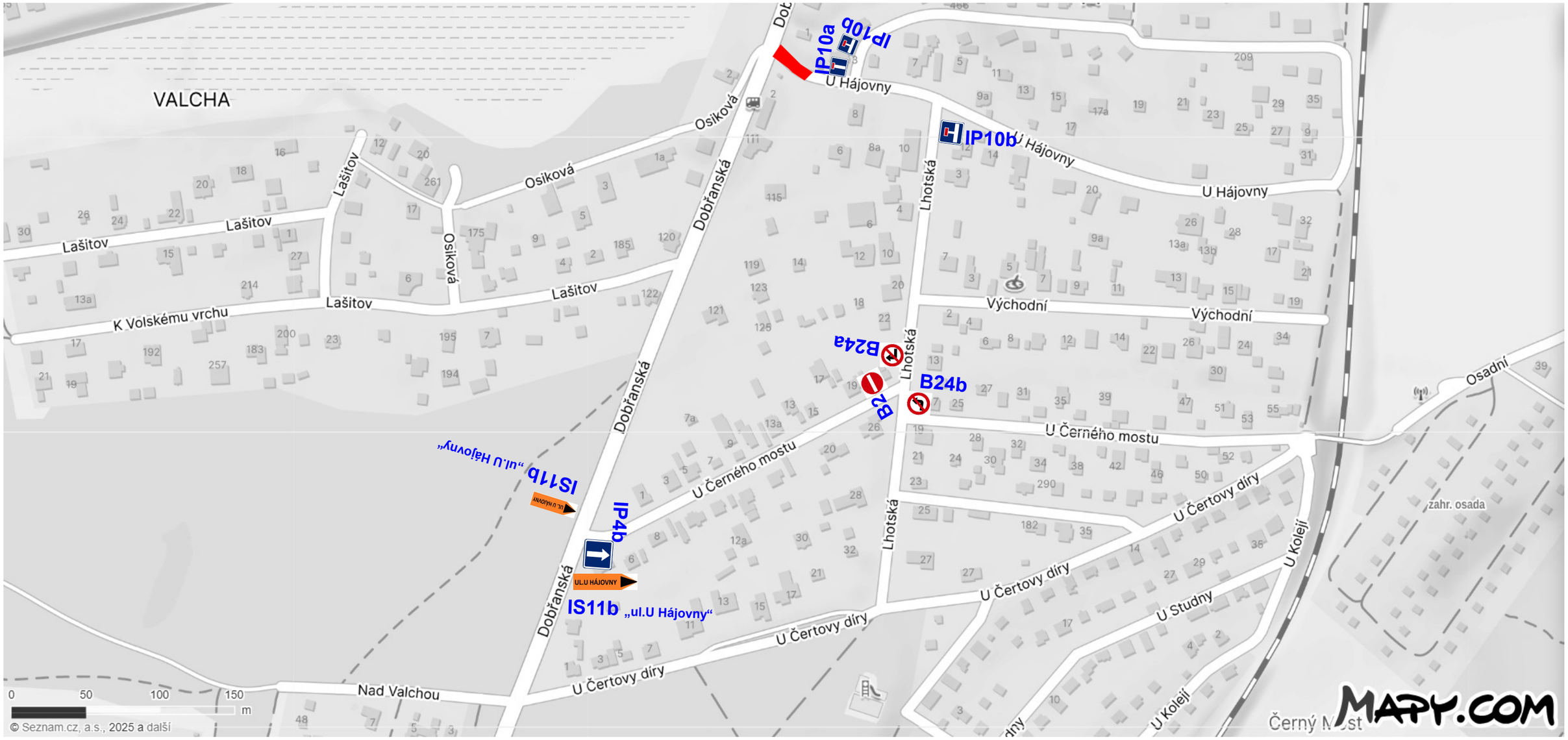


| | |
|---|---|
| Zhotovitel: **DEKAKOM plus s.r.o.**<br>Sídlo: Pražská 1178/II, 337 01 Rokycany<br>IČO:26373611<br>Zpracoval: Lucie Radová | DEKAKOM |
| Název stavby:<br>**„Dešťová kanalizace a komunikace Valcha – Dobřanská ul.“** | Datum: 06/2025 |
| Název objektu: ***DIO – Částečná uzavírka III/18043 a úplná uzavírka MK ul. U Hájovny***<br>Část DIO: **Objízdná trasa pro 3.etapu** | Č.výkresu: **5** |

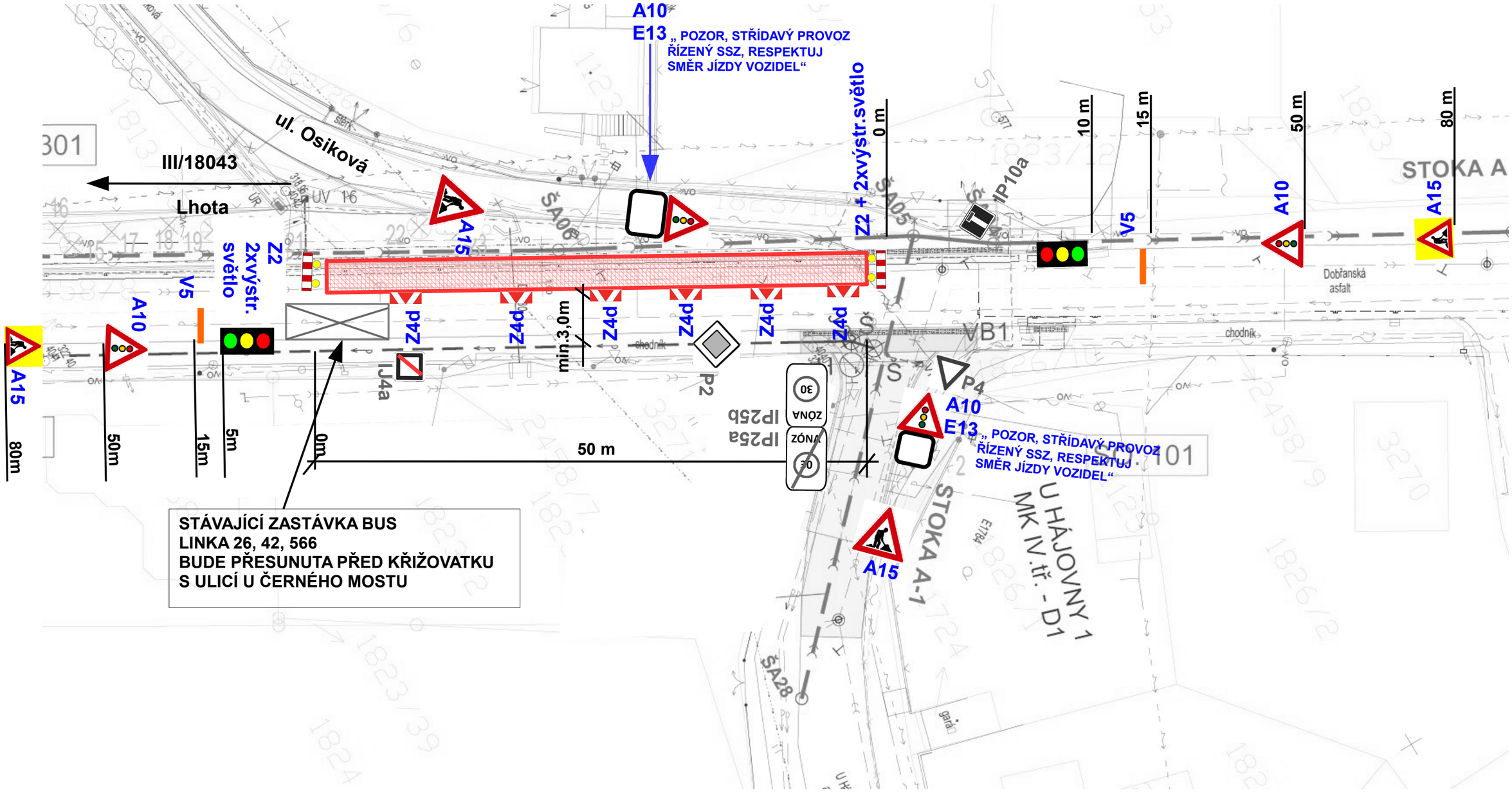


| | |
|---|---|
| Zhotovitel: **DEKAKOM plus s.r.o.**<br>Sídlo: Pražská 1178/II, 337 01 Rokycany<br>IČO:26373611<br>Zpracoval: Lucie Radová | DEKAKOM |
| Název stavby:<br>**„Dešťová kanalizace a komunikace Valcha – Dobřanská ul.“** | Datum: 06/2025 |
| Název objektu: ***DIO – Částečná uzavírka III/18043***<br>Část DIO: **4a.etapa** | Č.výkresu: **6** |

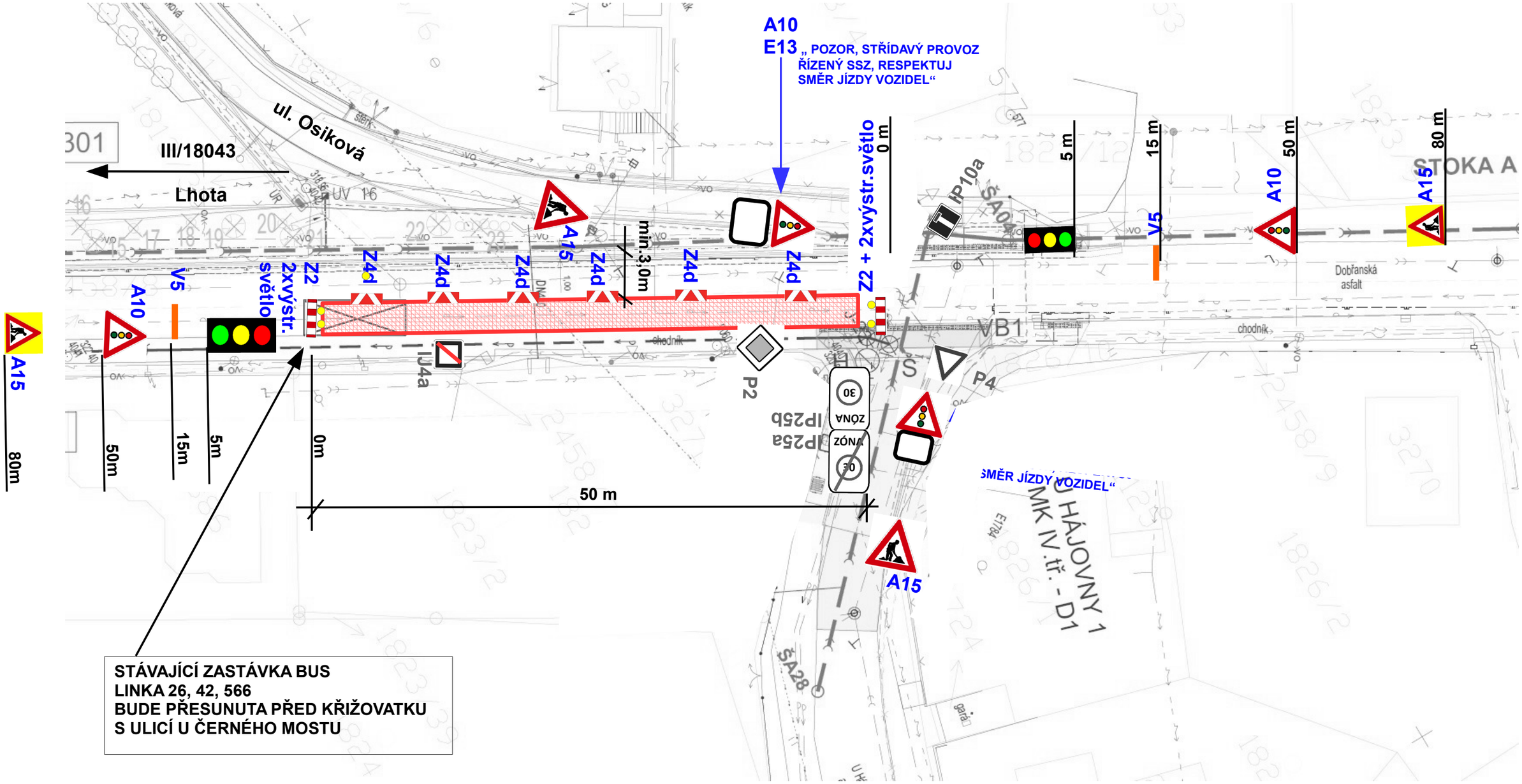


**STÁVAJÍCÍ ZASTÁVKA BUS**
**LINKA 26, 42, 566**
**BUDE PŘESUNUTA PŘED KŘIŽOVATKU**
**S ULICÍ U ČERNÉHO MOSTU**

| | |
|---|---|
| Zhotovitel: **DEKAKOM plus s.r.o.**<br>Sídlo: Pražská 1178/II, 337 01 Rokycany<br>IČO:26373611<br>Zpracoval: Lucie Radová | DEKAKOM |
| Název stavby:<br>**„Dešťová kanalizace a komunikace Valcha – Dobřanská ul.“** | Datum: 06/2025 |
| Název objektu: ***DIO – Částečná uzavírka III/18043***<br>Část DIO: **4b.etapa** | Č.výkresu: **7** |

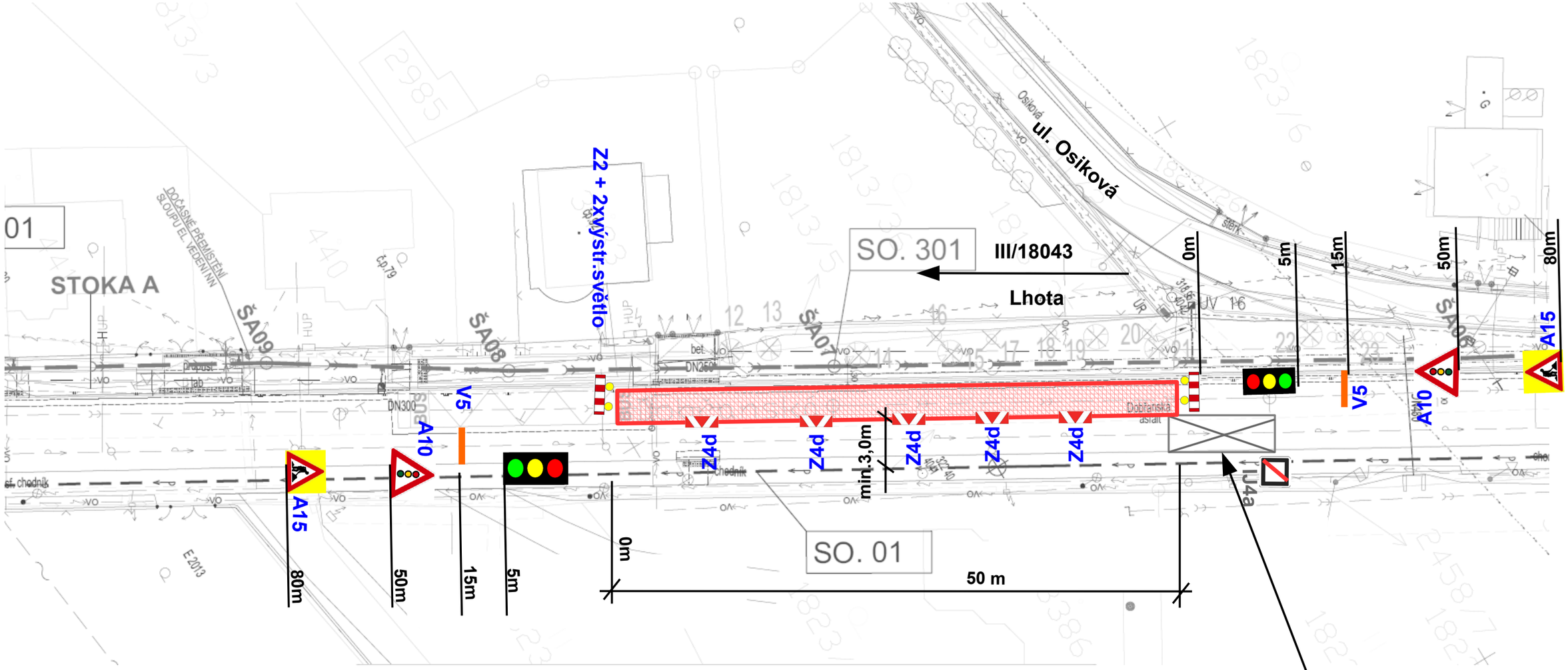


**STÁVAJÍCÍ ZASTÁVKA BUS**
**LINKA 26, 42, 566**
**BUDE PŘESUNUTA PŘED KŘIŽOVATKU**
**S ULICÍ U ČERNÉHO MOSTU**

| | |
|---|---|
| Zhotovitel: **DEKAKOM plus s.r.o.**<br>Sídlo: Pražská 1178/II, 337 01 Rokycany<br>IČO:26373611<br>Zpracoval: Lucie Radová | DEKAKOM |
| Název stavby:<br>**„Dešťová kanalizace a komunikace Valcha – Dobřanská ul.“** | Datum: 06/2025 |
| Název objektu: ***DIO – Částečná uzavírka III/18043***<br>Část DIO: **5a.etapa** | Č.výkresu: **8** |

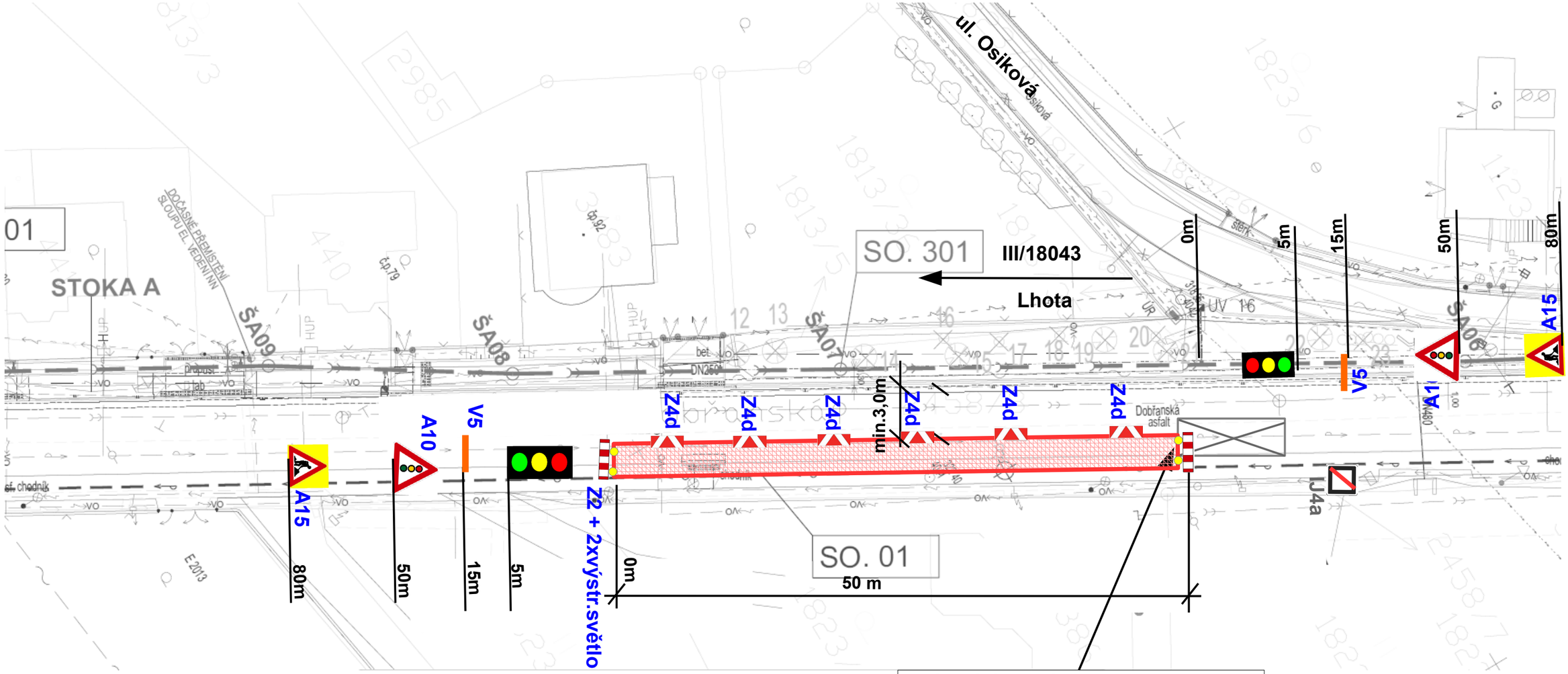


**STÁVAJÍCÍ ZASTÁVKA BUS**
**LINKA 26, 42, 566**
**BUDE PŘESUNUTA PŘED KŘIŽOVATKU**
**S ULICÍ U ČERNÉHO MOSTU**

| | |
|---|---|
| Zhotovitel: **DEKAKOM plus s.r.o.**<br>Sídlo: Pražská 1178/II, 337 01 Rokycany<br>IČO:26373611<br>Zpracoval: Lucie Radová | DEKAKOM |
| Název stavby:<br>**„Dešťová kanalizace a komunikace Valcha – Dobřanská ul.“** | Datum: 06/2025 |
| Název objektu: ***DIO – Částečná uzavírka III/18043***<br>Část DIO: **5b.etapa** | Č.výkresu: **9** |

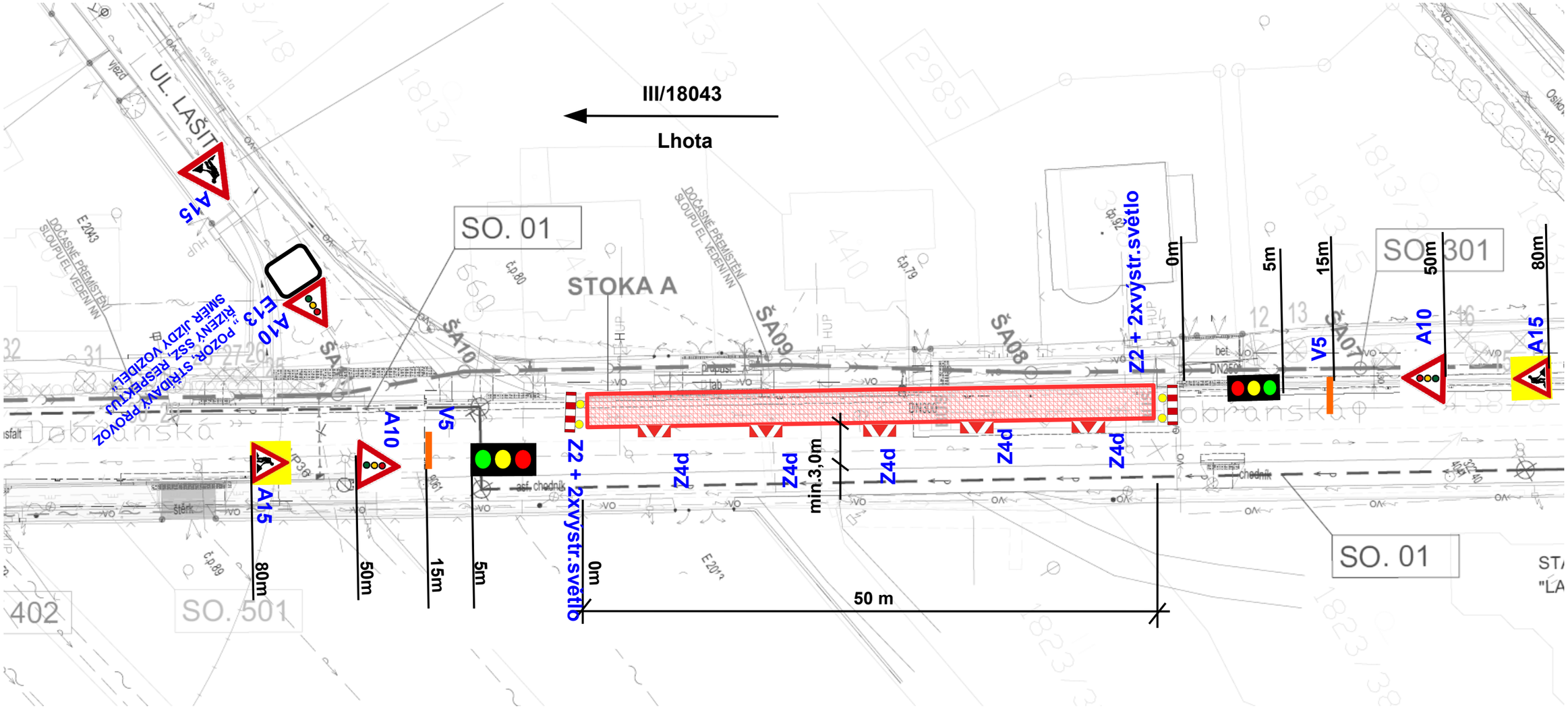


| | |
|---|---|
| Zhotovitel: **DEKAKOM plus s.r.o.**<br>Sídlo: Pražská 1178/II, 337 01 Rokycany<br>IČO:26373611<br>Zpracoval: Lucie Radová | DEKAKOM |
| Název stavby:<br>**„Dešťová kanalizace a komunikace Valcha – Dobřanská ul."** | Datum: 06/2025 |
| Název objektu: ***DIO – Částečná uzavírka III/18043***<br>Část DIO: **6a.etapa** | Č.výkresu: **10** |

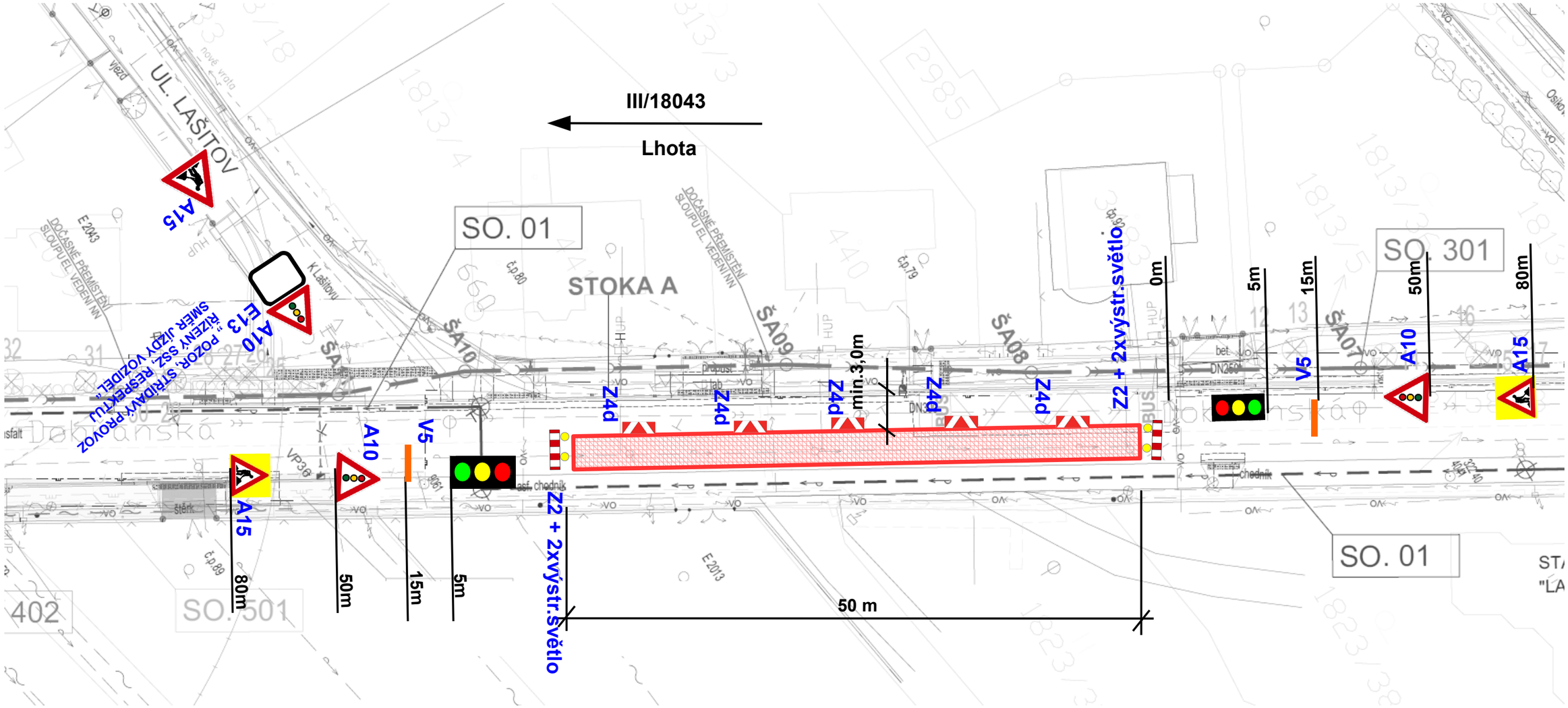


| | |
|---|---|
| Zhotovitel: **DEKAKOM plus s.r.o.**<br>Sídlo: Pražská 1178/II, 337 01 Rokycany<br>IČO:26373611<br>Zpracoval: Lucie Radová | DEKAKOM |
| Název stavby:<br>**„Dešťová kanalizace a komunikace Valcha – Dobřanská ul."** | Datum: 06/2025 |
| Název objektu: ***DIO – Částečná uzavírka III/18043***<br>Část DIO: **6b.etapa** | Č.výkresu: **11** |

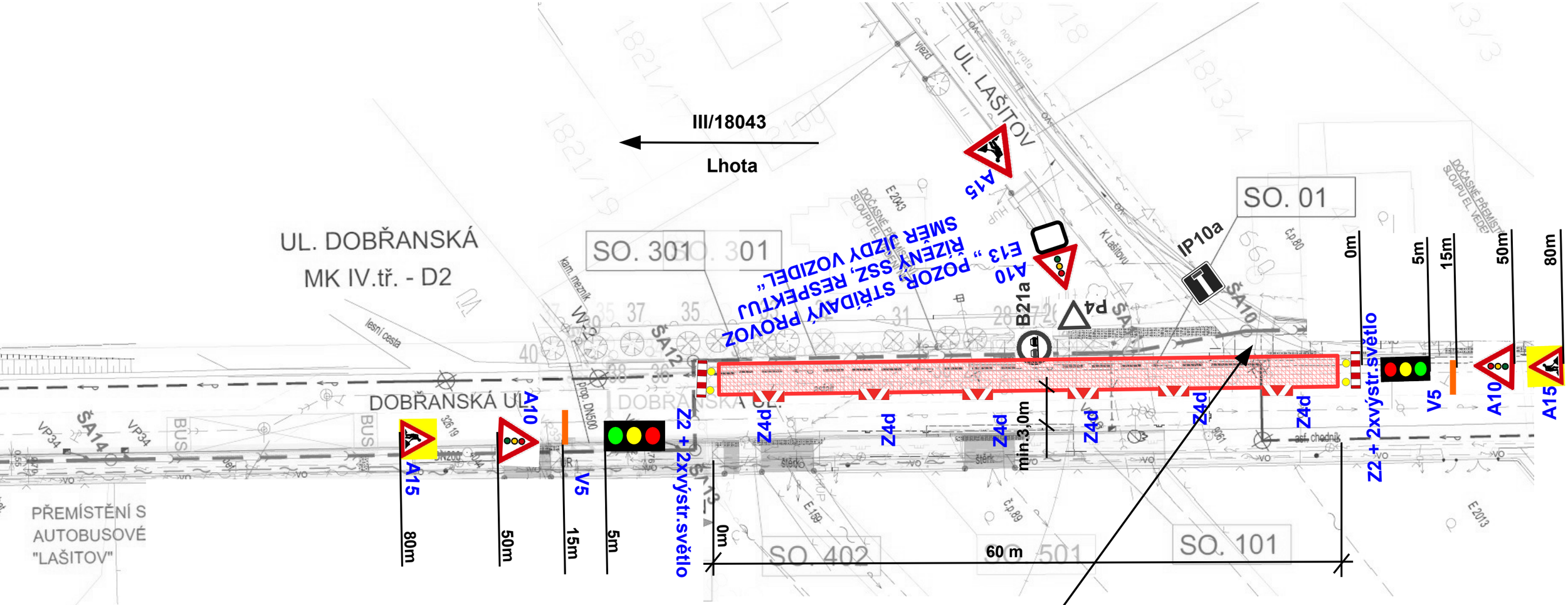


## DETAIL KŘIŽOVATKY ul.Lašitov x Dobřanská - 1/2

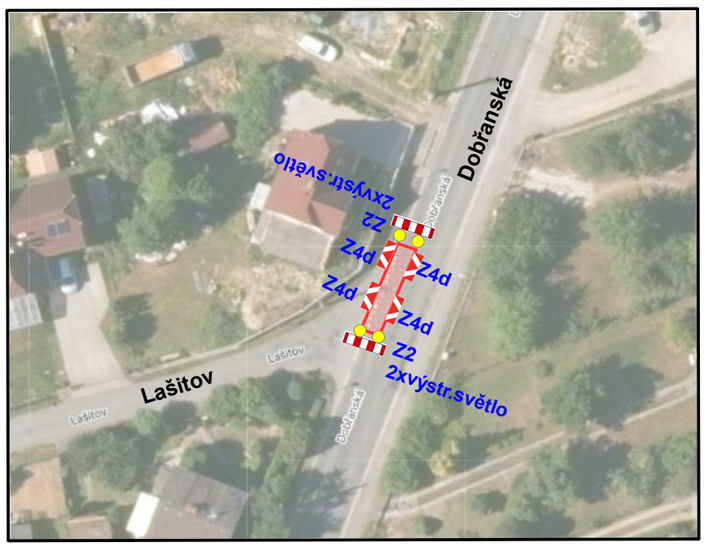


## DETAIL KŘIŽOVATKY ul.Lašitov x Dobřanská - 2/2

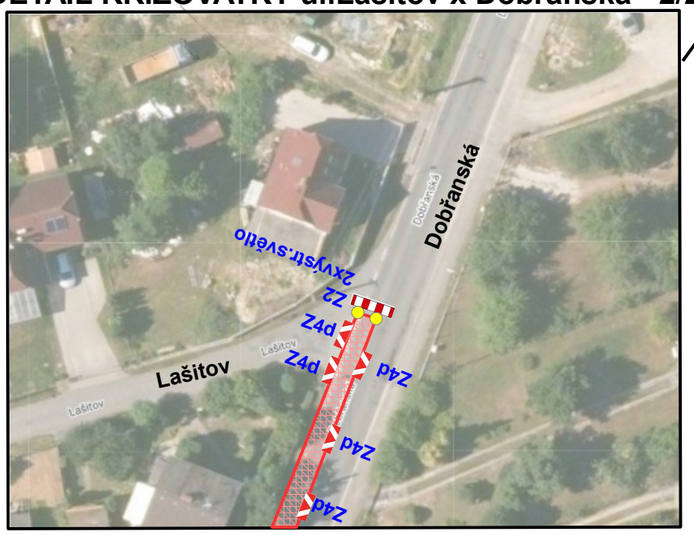


| | |
|---|---|
| Zhotovitel: **DEKAKOM plus s.r.o.**<br>Sídlo: Pražská 1178/II, 337 01 Rokycany<br>IČO:26373611<br>Zpracoval: Lucie Radová | DEKAKOM |
| Název stavby:<br>**„Dešťová kanalizace a komunikace Valcha – Dobřanská ul."** | Datum: 06/2025 |
| Název objektu: ***DIO – Částečná uzavírka III/18043***<br>Část DIO: **7a.etapa** | Č.výkresu: **12** |

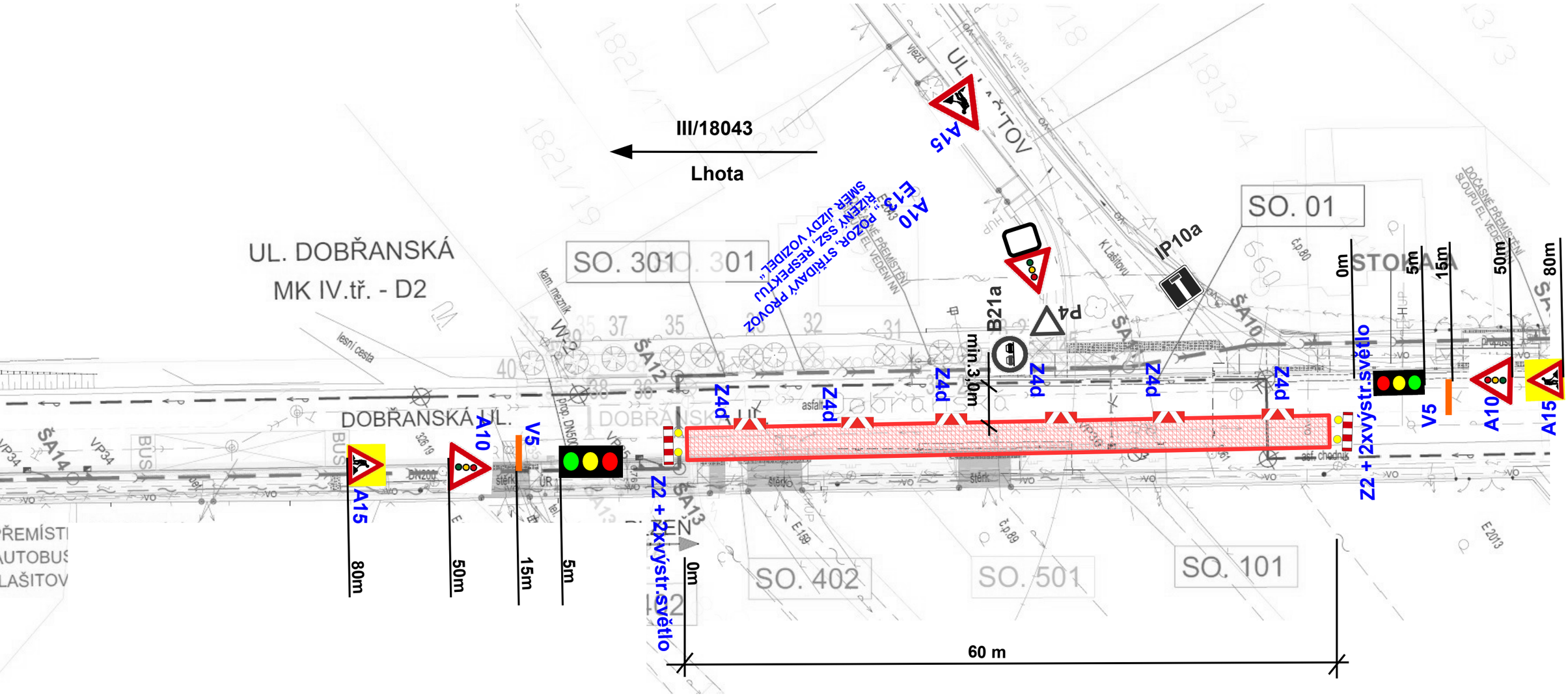


| | |
|---|---|
| Zhotovitel: **DEKAKOM plus s.r.o.**<br>Sídlo: Pražská 1178/II, 337 01 Rokycany<br>IČO:26373611<br>Zpracoval: Lucie Radová | DEKAKOM |
| Název stavby:<br>**„Dešťová kanalizace a komunikace Valcha – Dobřanská ul.“** | Datum: 06/2025 |
| Název objektu: ***DIO – Částečná uzavírka III/18043***<br>Část DIO: **7b.etapa** | Č.výkresu: **13** |

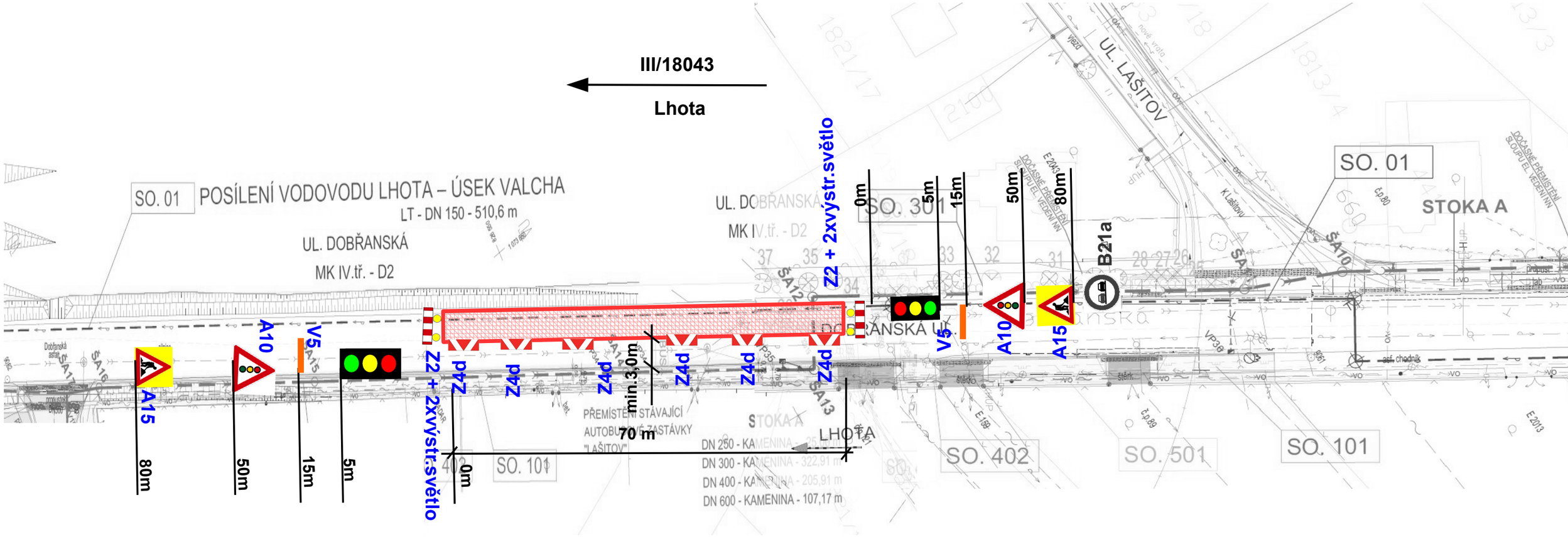


| | |
|---|---|
| Zhotovitel: **DEKAKOM plus s.r.o.**<br>Sídlo: Pražská 1178/II, 337 01 Rokycany<br>IČO:26373611<br>Zpracoval: Lucie Radová | DEKAKOM |
| Název stavby:<br>**„Dešťová kanalizace a komunikace Valcha – Dobřanská ul.“** | Datum: 06/2025 |
| Název objektu: ***DIO – Částečná uzavírka III/18043***<br><br>Část DIO: **8a.etapa** | Č.výkresu: **14** |

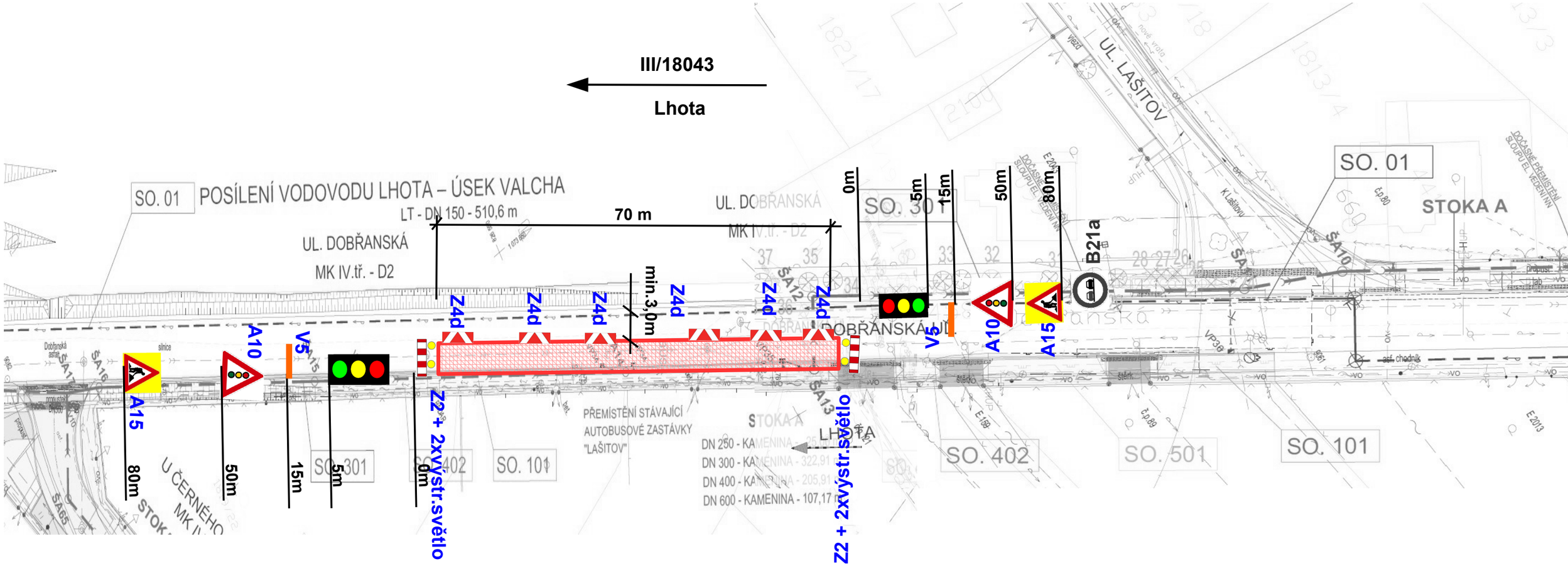


| | |
|---|---|
| Zhotovitel: **DEKAKOM plus s.r.o.**<br>Sídlo: Pražská 1178/II, 337 01 Rokycany<br>IČO:26373611<br>Zpracoval: Lucie Radová | DEKAKOM |
| Název stavby:<br>**„Dešťová kanalizace a komunikace Valcha – Dobřanská ul.“** | Datum: 06/2025 |
| Název objektu: ***DIO – Částečná uzavírka III/18043***<br>Část DIO: **8b.etapa** | Č.výkresu: **15** |

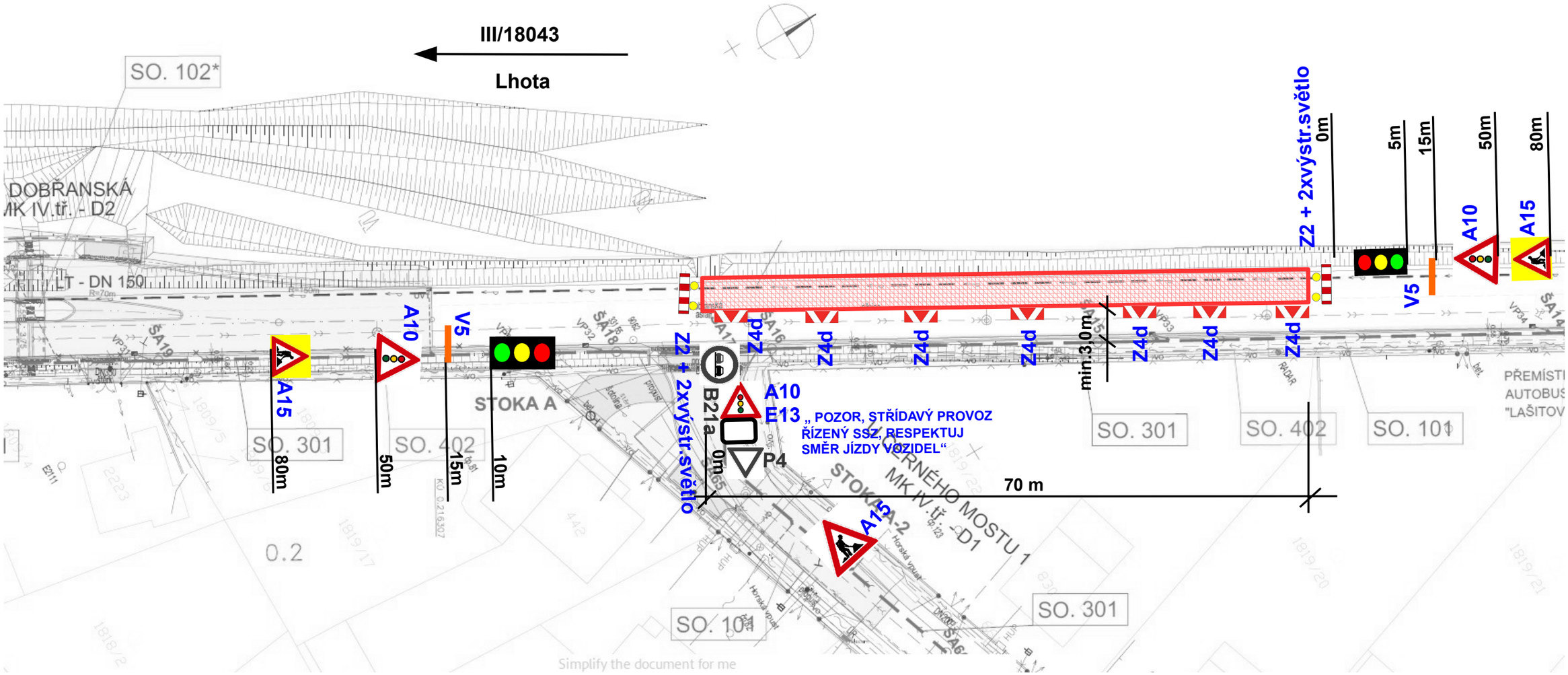


| | |
|---|---|
| Zhotovitel: **DEKAKOM plus s.r.o.**<br>Sídlo: Pražská 1178/II, 337 01 Rokycany<br>IČO:26373611<br>Zpracoval: Lucie Radová | DEKAKOM |
| Název stavby:<br>**„Dešťová kanalizace a komunikace Valcha – Dobřanská ul.“** | Datum: 06/2025 |
| Název objektu: ***DIO – Částečná uzavírka III/18043***<br>Část DIO: **9a.etapa** | Č.výkresu: **16** |

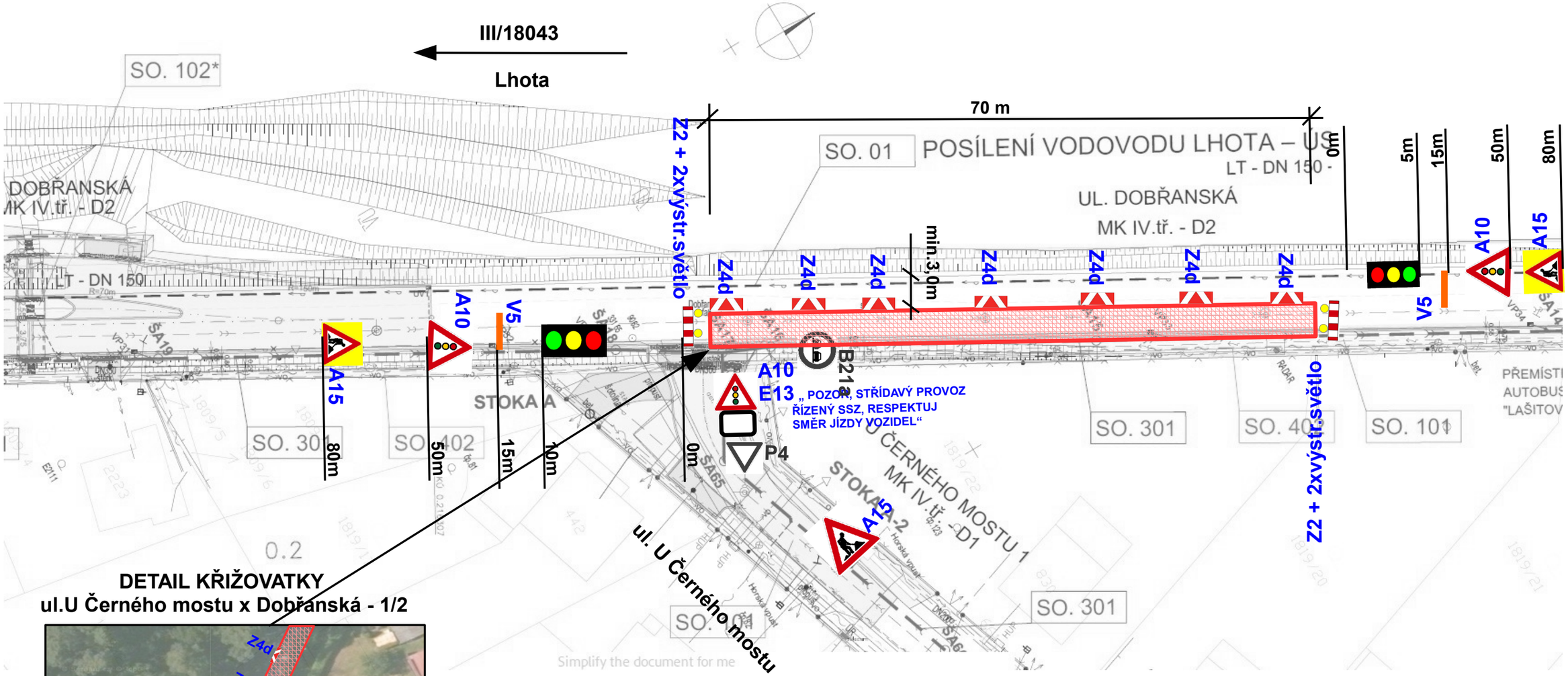


**DETAIL KŘIŽOVATKY**
**ul.U Černého mostu x Dobřanská - 1/2**

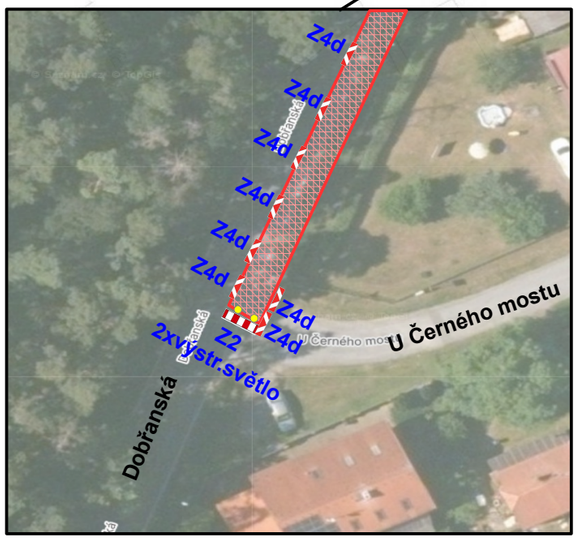


| | |
|---|---|
| Zhotovitel: **DEKAKOM plus s.r.o.**<br>Sídlo: Pražská 1178/II, 337 01 Rokycany<br>IČO:26373611<br>Zpracoval: Lucie Radová | DEKAKOM |
| Název stavby:<br>**„Dešťová kanalizace a komunikace Valcha – Dobřanská ul.“** | Datum: 06/2025 |
| Název objektu: ***DIO – Částečná uzavírka III/18043***<br>Část DIO: **9b.etapa** | Č.výkresu: **17** |

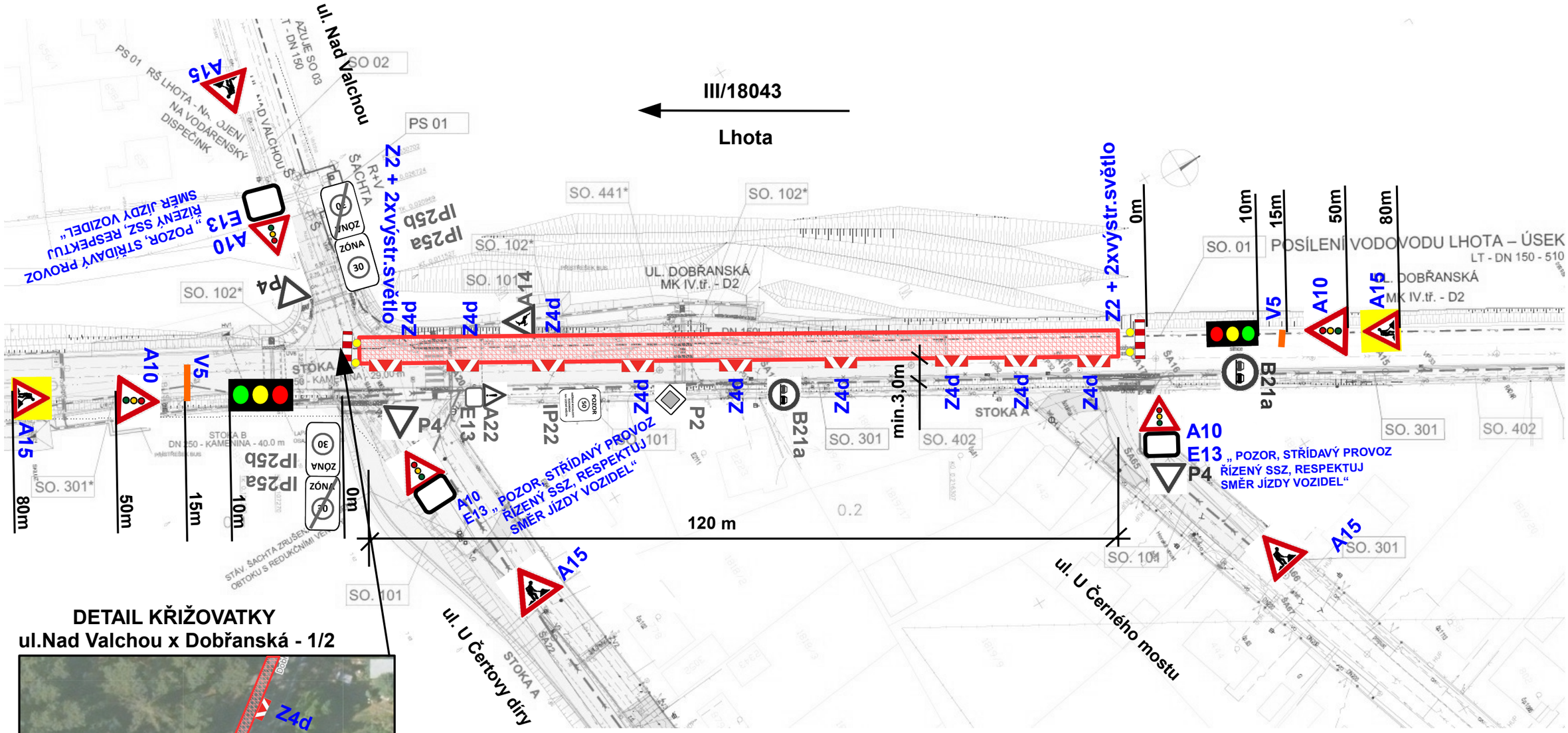


## DETAIL KŘIŽOVATKY
## ul.Nad Valchou x Dobřanská - 1/2

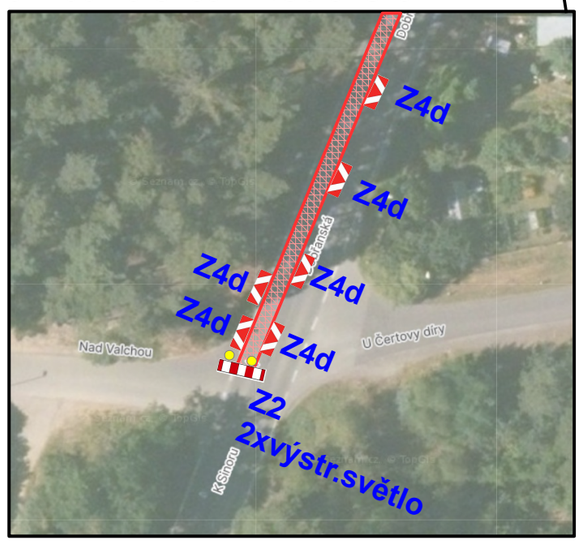


| | |
|---|---|
| Zhotovitel: **DEKAKOM plus s.r.o.**<br>Sídlo: Pražská 1178/II, 337 01 Rokycany<br>IČO:26373611<br>Zpracoval: Lucie Radová | DEKAKOM |
| Název stavby:<br>**„Dešťová kanalizace a komunikace Valcha – Dobřanská ul.“** | Datum: 06/2025 |
| Název objektu: ***DIO – Částečná uzavírka III/18043***<br>Část DIO: **10a.etapa** | Č.výkresu: **18** |

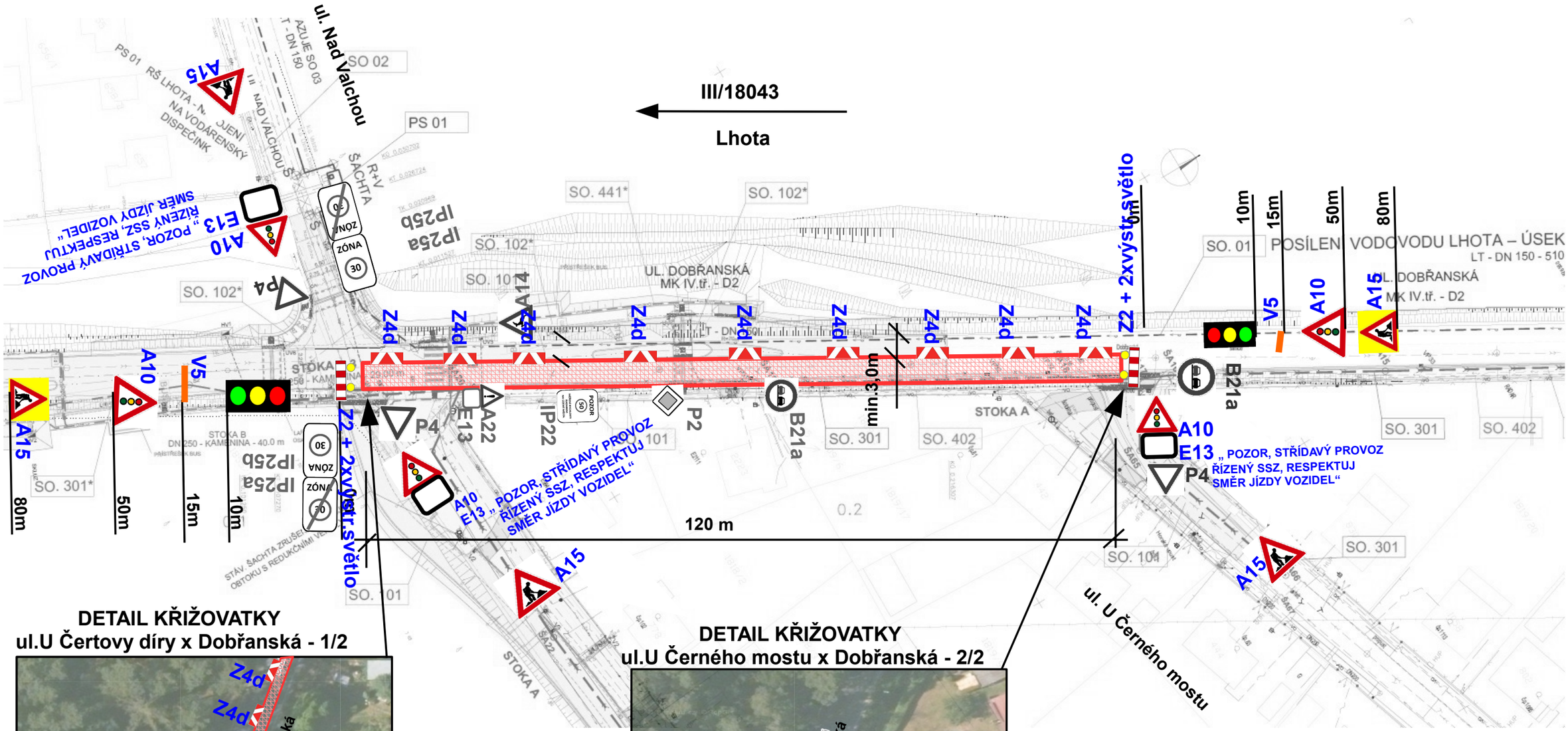


## DETAIL KŘIŽOVATKY
### ul.U Čertovy díry x Dobřanská - 1/2

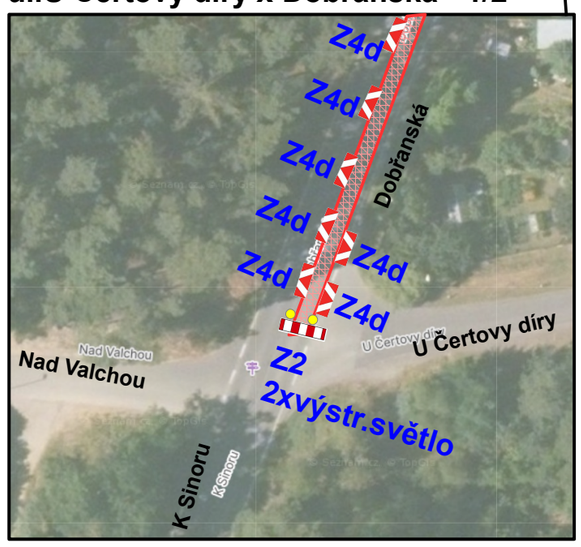


## DETAIL KŘIŽOVATKY
### ul.U Černého mostu x Dobřanská - 2/2

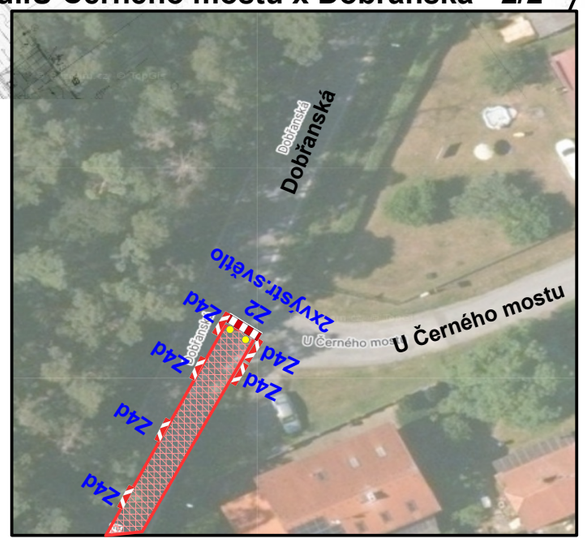


| | |
|---|---|
| Zhotovitel: **DEKAKOM plus s.r.o.**<br>Sídlo: Pražská 1178/II, 337 01 Rokycany<br>IČO:26373611<br>Zpracoval: Lucie Radová | DEKAKOM |
| Název stavby:<br>**„Dešťová kanalizace a komunikace Valcha – Dobřanská ul.“** | Datum: 06/2025 |
| Název objektu: ***DIO – Částečná uzavírka III/18043***<br>Část DIO: **10b.etapa** | Č.výkresu: **19** |

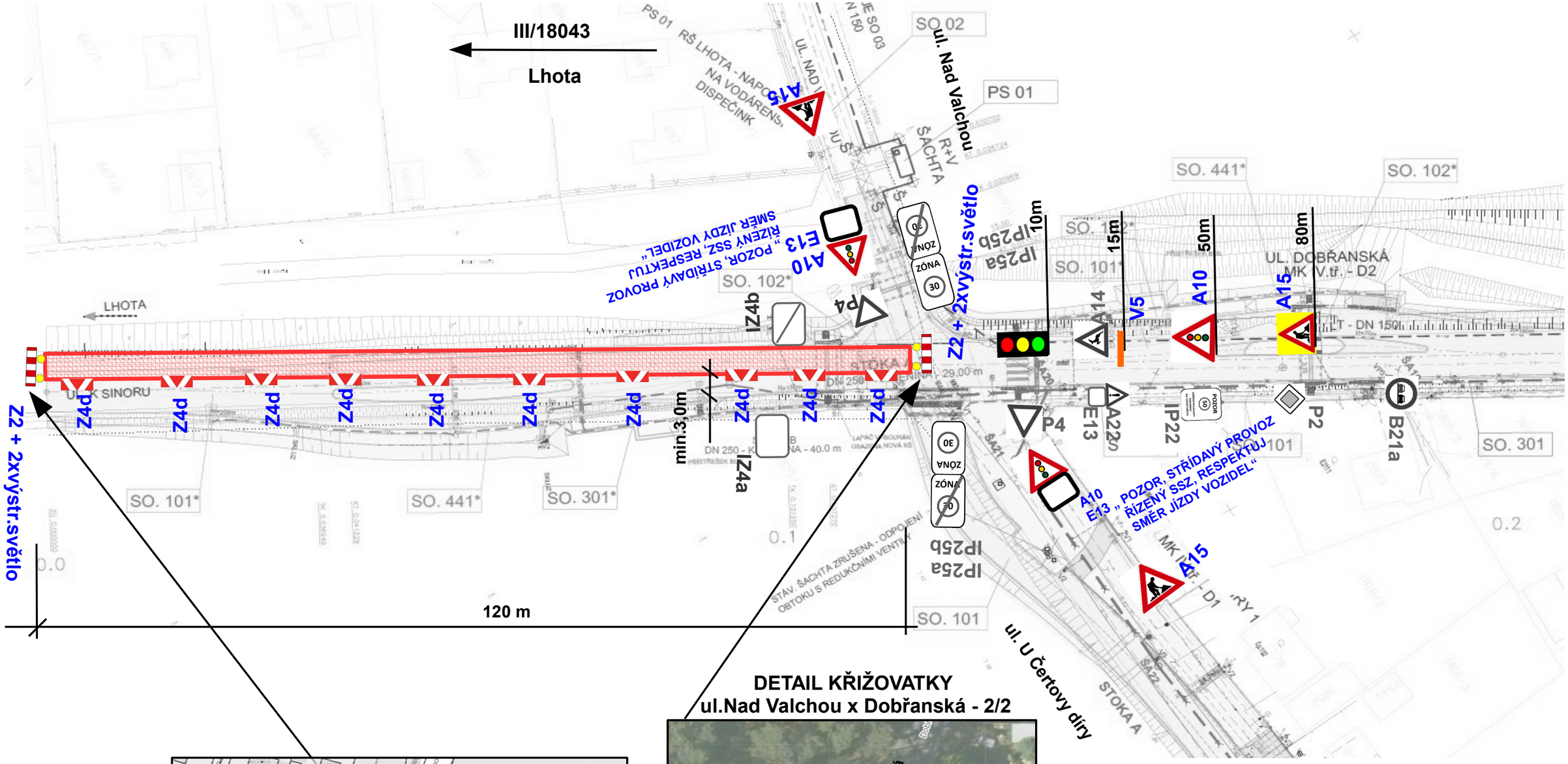


## DETAIL KŘIŽOVATKY
## ul.Nad Valchou x Dobřanská - 2/2

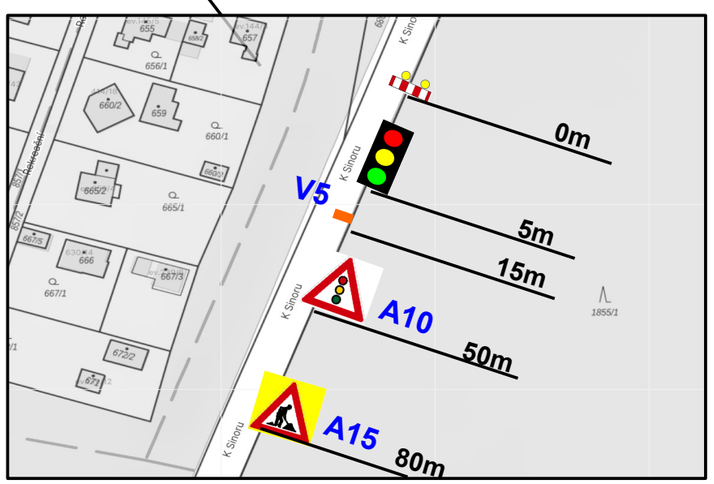


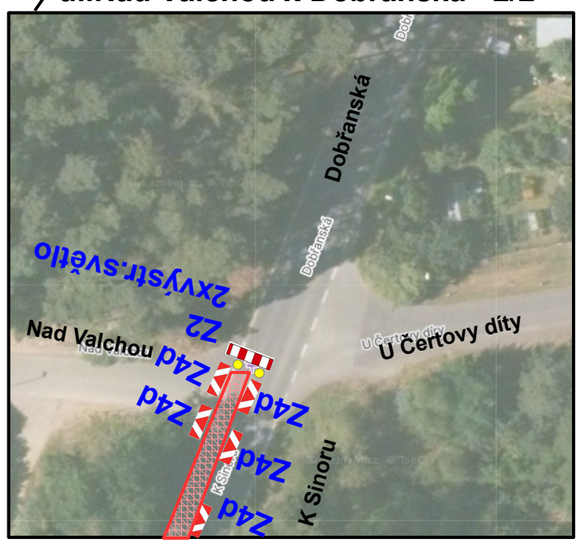


| | |
|---|---|
| Zhotovitel: **DEKAKOM plus s.r.o.**<br>Sídlo: Pražská 1178/II, 337 01 Rokycany<br>IČO:26373611<br>Zpracoval: Lucie Radová | DEKAKOM |
| Název stavby:<br>**„Dešťová kanalizace a komunikace Valcha – Dobřanská ul.“** | Datum: 06/2025 |
| Název objektu: ***DIO – Částečná uzavírka III/18043***<br>Část DIO: **11a.etapa** | Č.výkresu: **20** |

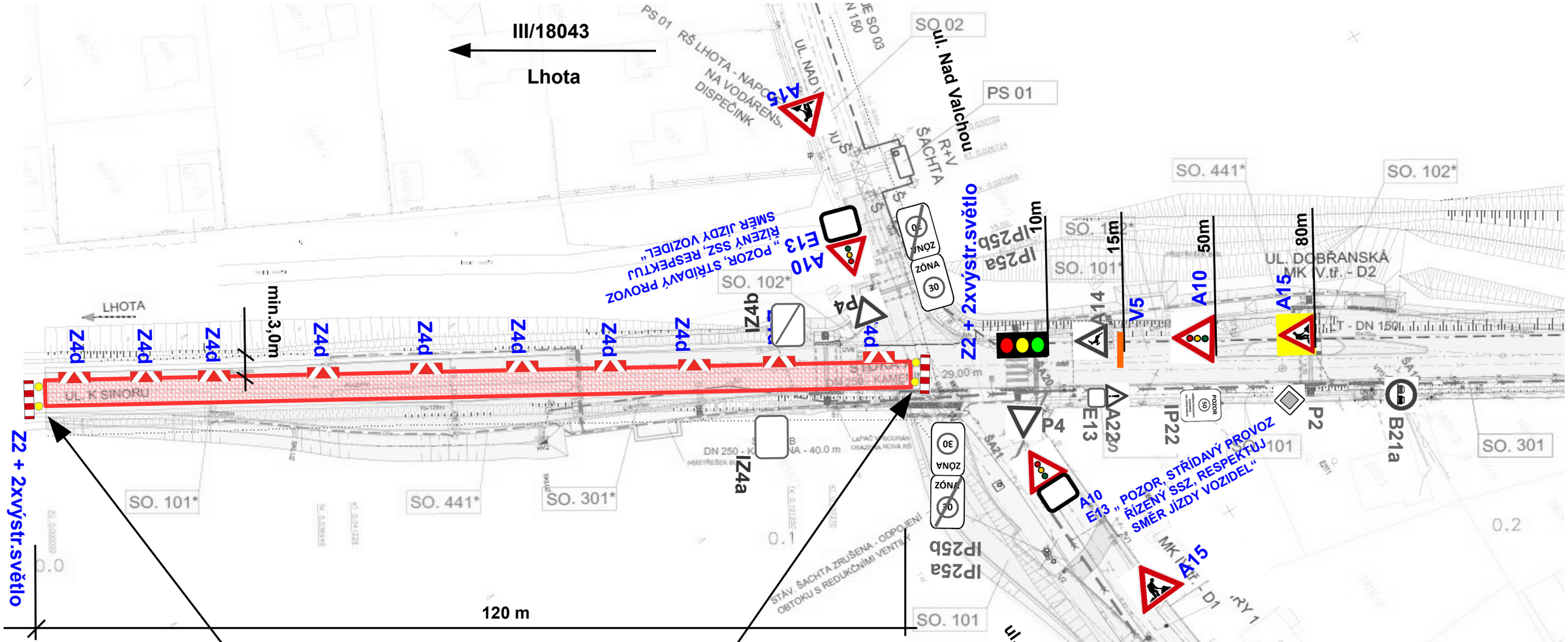


## DETAIL KŘIŽOVATKY
## ul.U Čertovy x Dobřanská - 2/2

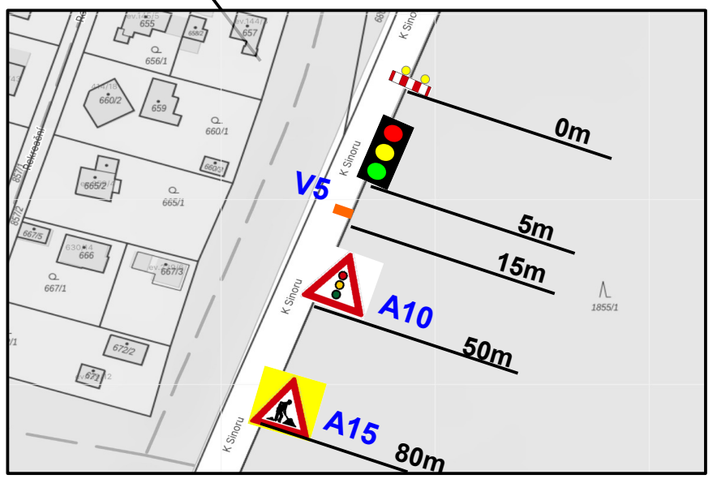


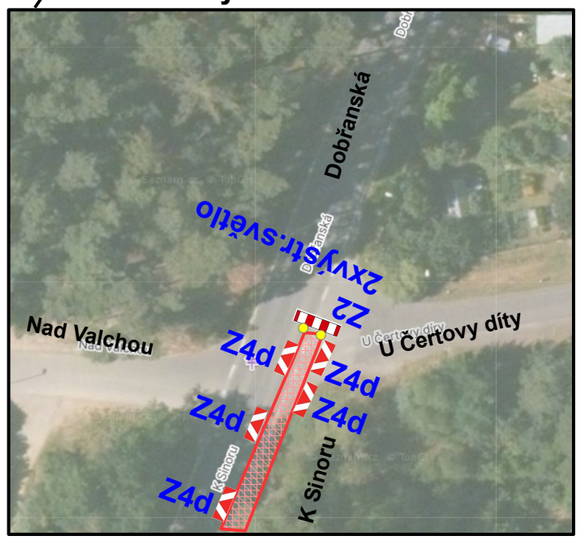


| | |
|---|---|
| Zhotovitel: **DEKAKOM plus s.r.o.**<br>Sídlo: Pražská 1178/II, 337 01 Rokycany<br>IČO:26373611<br>Zpracoval: Lucie Radová | DEKAKOM |
| Název stavby:<br>**„Dešťová kanalizace a komunikace Valcha – Dobřanská ul.“** | Datum: 06/2025 |
| Název objektu: ***DIO – Částečná uzavírka III/18043***<br>Část DIO: **11b.etapa** | Č.výkresu: **21** |

# OBJÍZDNÁ TRASA PRO 12.ETAPU

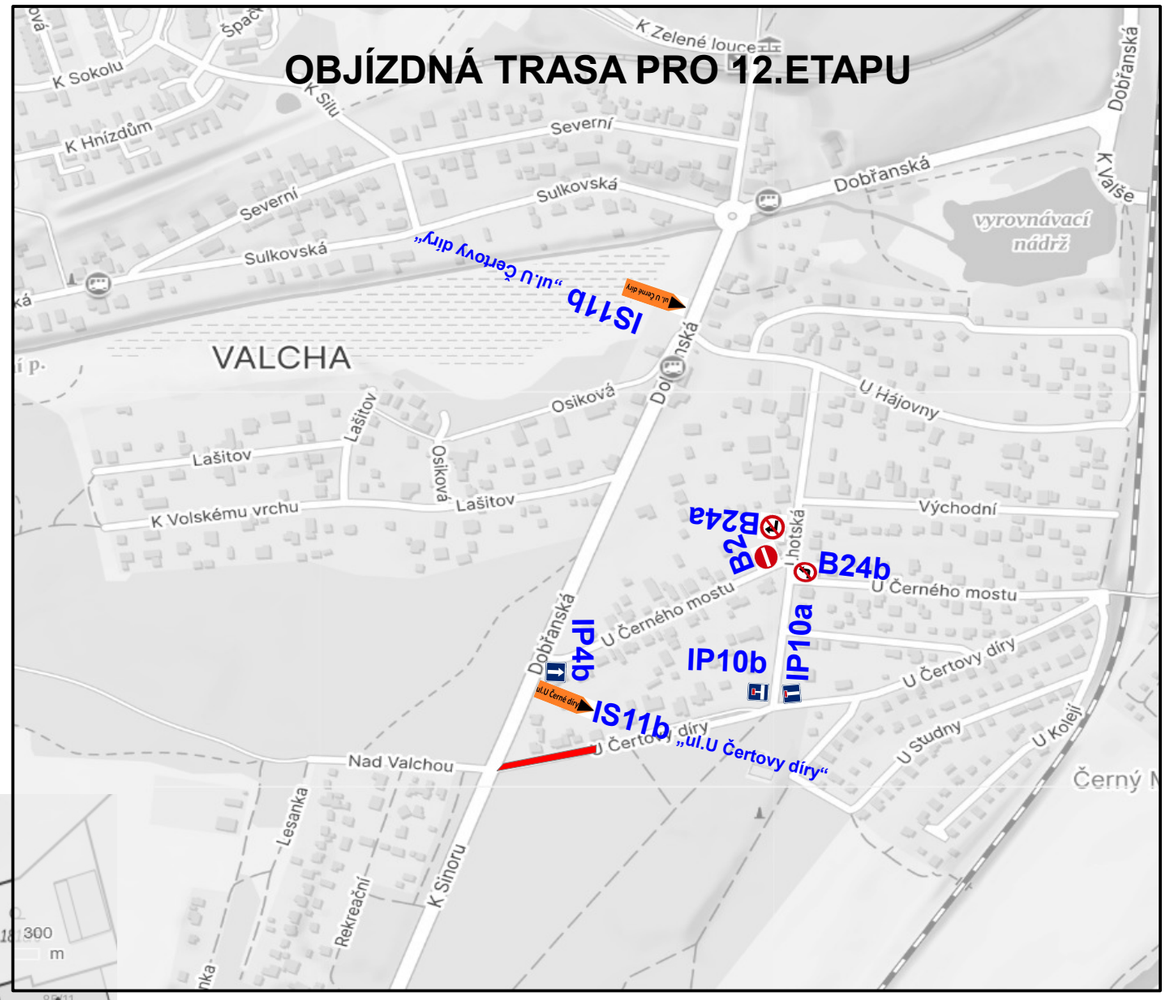


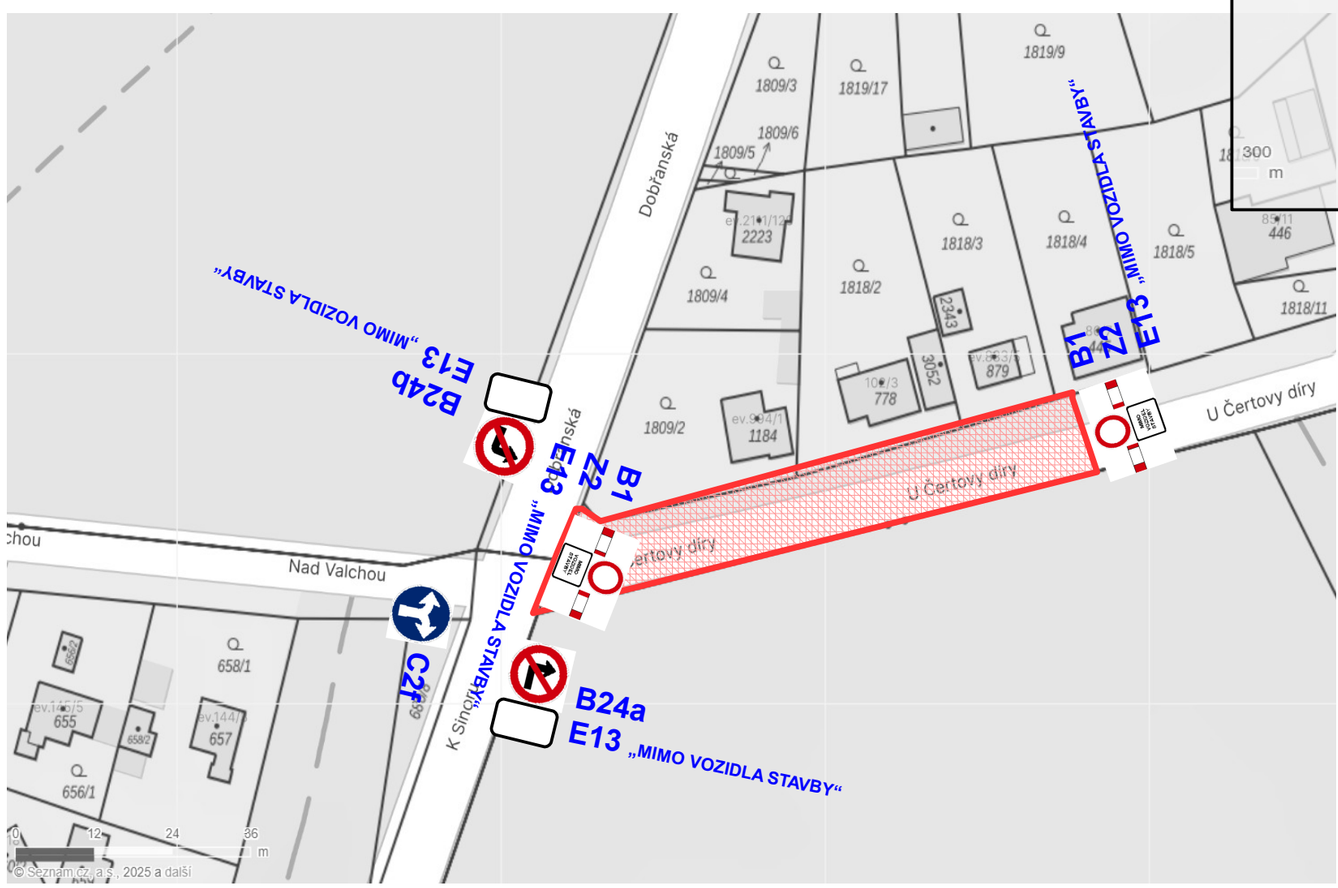


| | |
|---|---|
| Zhotovitel: **DEKAKOM plus s.r.o.**<br>Sídlo: Pražská 1178/II, 337 01 Rokycany<br>IČO:26373611<br>Zpracoval: Lucie Radová | DEKAKOM |
| Název stavby:<br>**„Dešťová kanalizace a komunikace Valcha – Dobřanská ul.“** | Datum: 06/2025 |
| Název objektu: ***DIO – úplná uzavírka MK ul.U Čertovy díry***<br>Část DIO: **12.etapa** | Č.výkresu: **22** |

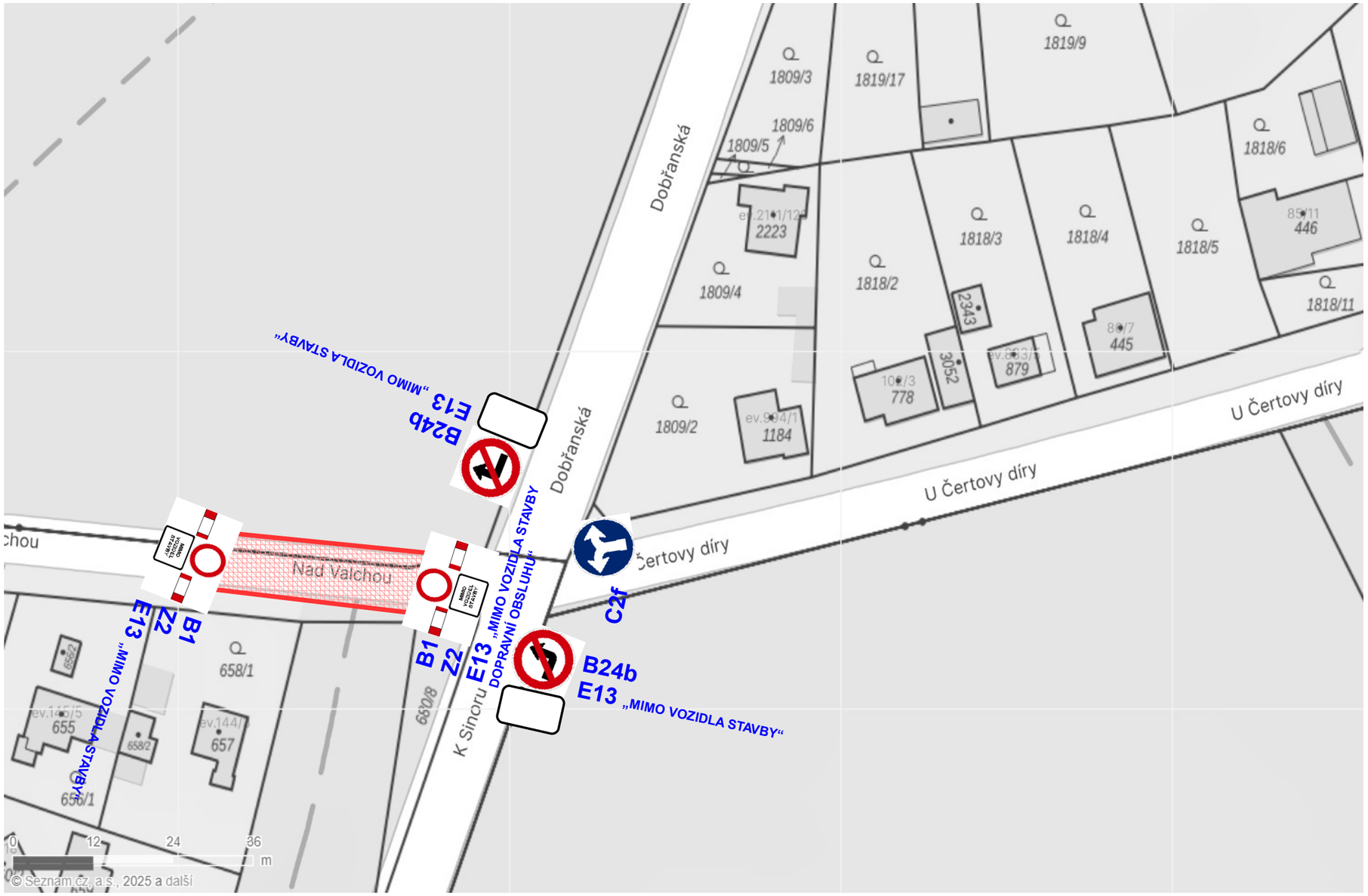


| | |
|---|---|
| Zhotovitel: **DEKAKOM plus s.r.o.**<br>Sídlo: Pražská 1178/II, 337 01 Rokycany<br>IČO:26373611<br>Zpracoval: Lucie Radová | DEKAKOM |
| Název stavby:<br>**„Dešťová kanalizace a komunikace Valcha – Dobřanská ul.“** | Datum: 06/2025 |
| Název objektu: ***DIO – úplná uzavírka MK ul.Nad Valchou***<br>Část DIO: **13.etapa** | Č.výkresu: **23** |

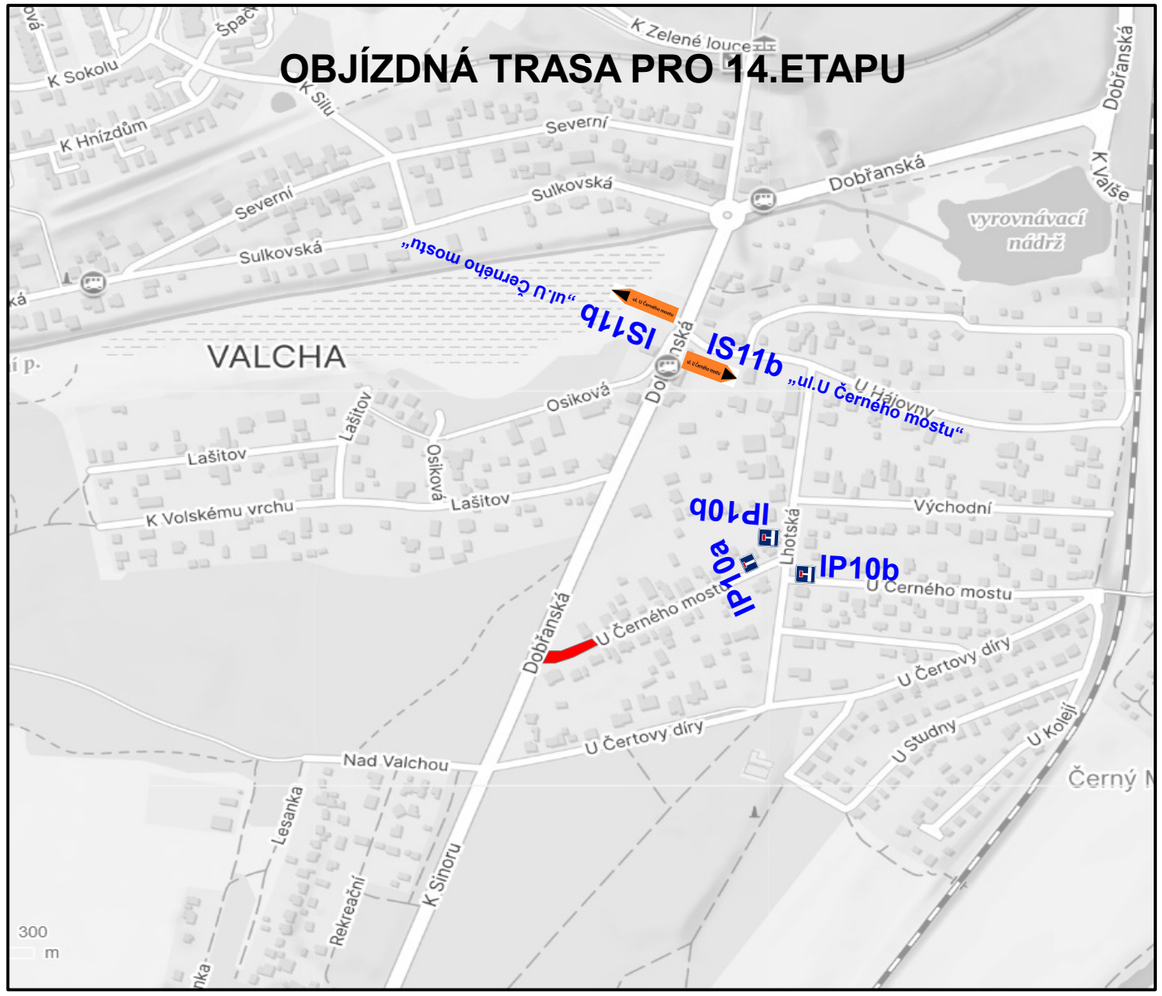


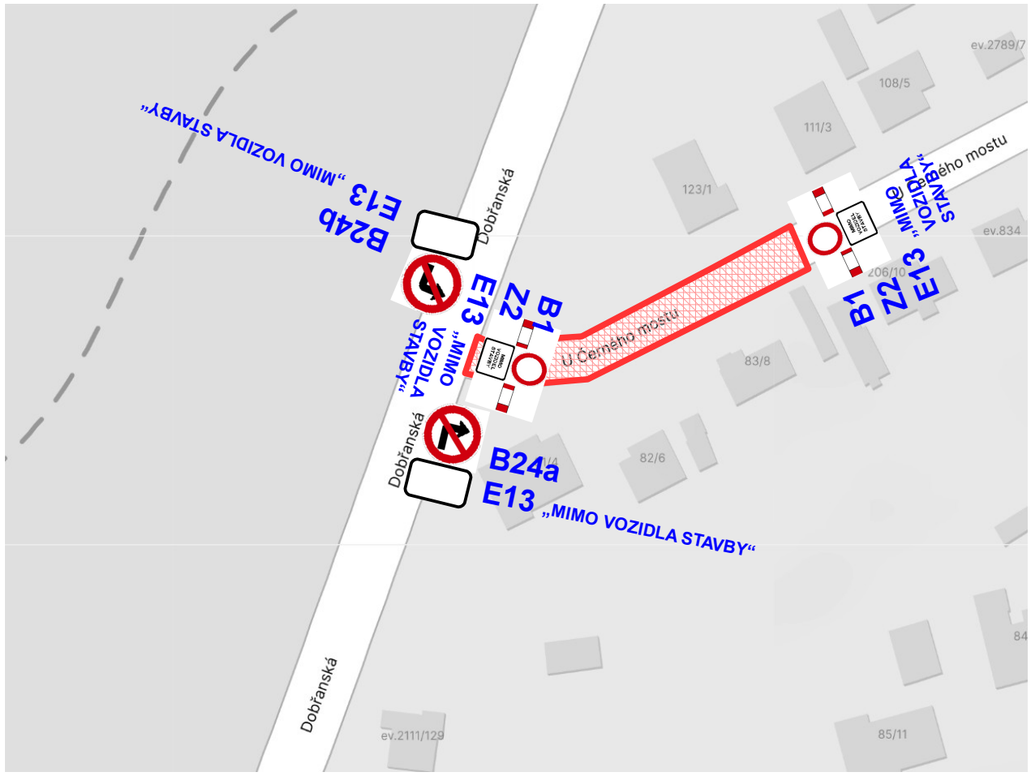


| | |
|---|---|
| Zhotovitel: **DEKAKOM plus s.r.o.**<br>Sídlo: Pražská 1178/II, 337 01 Rokycany<br>IČO:26373611<br>Zpracoval: Lucie Radová | DEKAKOM |
| Název stavby:<br>**„Dešťová kanalizace a komunikace Valcha – Dobřanská ul.“** | Datum: 06/2025 |
| Název objektu: ***DIO – úplná uzavírka MK ul. U Černého Mostu***<br>Část DIO: **14.etapa** | Č.výkresu: **24** |

# OBJÍZDNÁ TRASA PRO 15.ETAPU

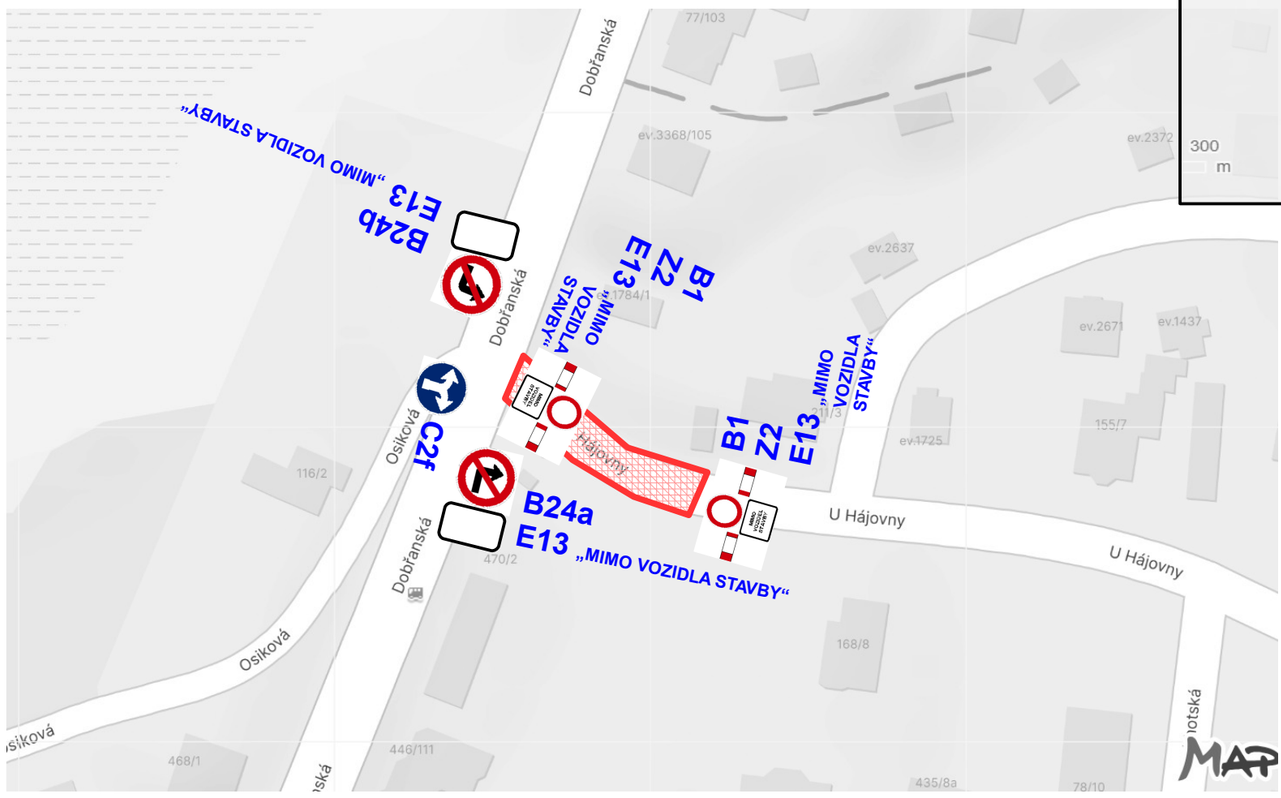


| | |
|---|---|
| Zhotovitel: **DEKAKOM plus s.r.o.**<br>Sídlo: Pražská 1178/II, 337 01 Rokycany<br>IČO:26373611<br>Zpracoval: Lucie Radová | DEKAKOM |
| Název stavby:<br>**„Dešťová kanalizace a komunikace Valcha – Dobřanská ul.“** | Datum: 06/2025 |
| Název objektu: ***DIO – úplná uzavírka MK ul. U Hájovny***<br>Část DIO: **15.etapa** | Č.výkresu: **25** |

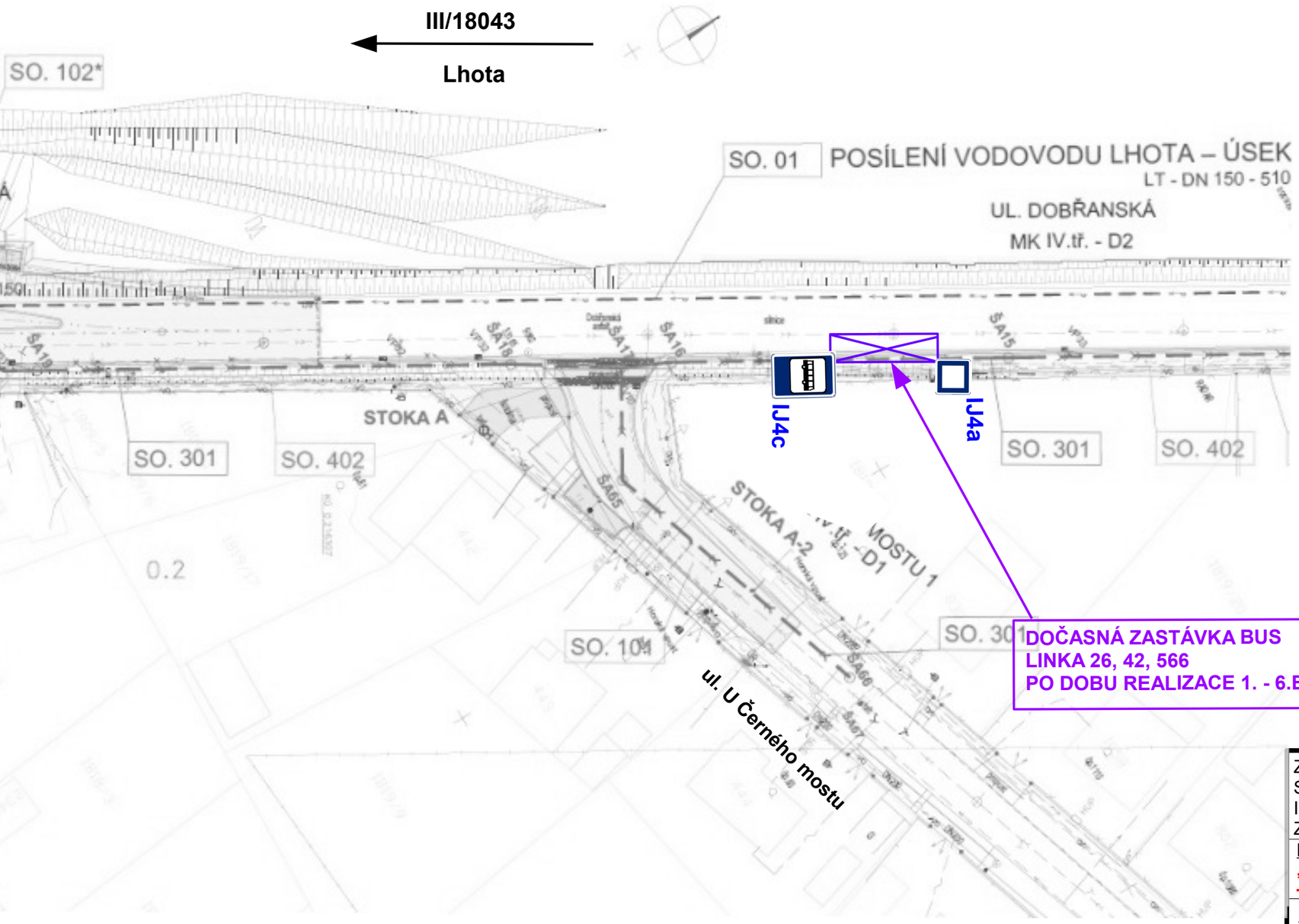


| | |
|---|---|
| Zhotovitel: **DEKAKOM plus s.r.o.**<br>Sídlo: Pražská 1178/II, 337 01 Rokycany<br>IČO:26373611<br>Zpracoval: Lucie Radová | DEKAKOM |
| Název stavby:<br>**„Dešťová kanalizace a komunikace Valcha – Dobřanská ul.“** | Datum: 06/2025 |
| Název objektu: ***DIO – Částečná uzavírka III/18043***<br>Část DIO: **Dočasná zastávka pro 1.-6.etapu** | Č.výkresu: **26** |