Harmonogram podzimních výhrabů 2026

Připravili jsme harmonogram průběhu výhrabů listí s mapkami tak, aby došlo k větší informovanosti občanů. Ten by měl přispět k větší spokojenosti a připravenosti občanů na negativa při provádění prací a tím zmírnění konfliktních situací, zejména co se týká zašpinění a poškození zaparkovaných automobilů při provádění prací. Při nepřízni počasí nebo dalších vlivů na výhraby může dojít k odchylkám od uvedených termínů. V tabulce jsou uvedené ulice, které vyznačují hranice úseků, práce se provádí ve všech ulicích, které daný úsek obsahuje.

Úsek č. 1	Lokalita	Termín
úsek 1A	Chvojkovy lomy	7.11. – 13.11.
Intenzivní plochy	nám. Generála Píky, Jiráskovo náměstí, Mikulášské náměstí	2.11. – 11.11.
úsek 1A mezi komunikacemi	Částkova, Lobezská, Táborská, Koterovská	14.11. – 27.11.
úsek 1B mezi komunikacemi	Slovanská, Částkova, Koterovská, Táborská	30.11. – 8.12.
úsek 1C mezi komunikacemi	Táborská, Lobezská, Železniční, Slovanská	9.12. – 18.12.

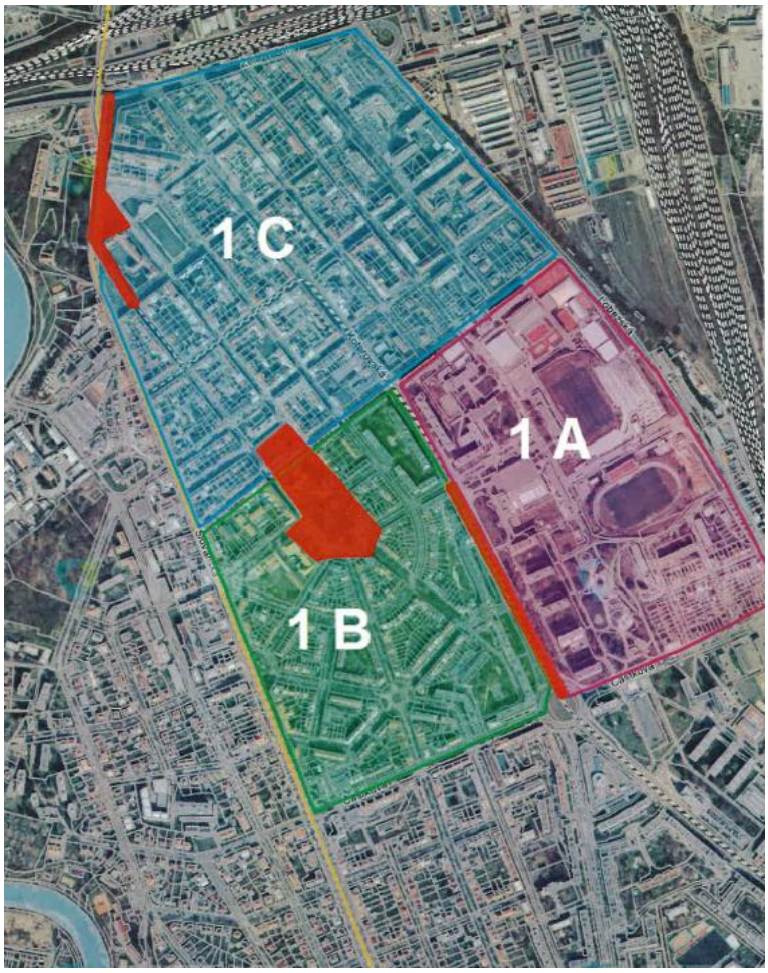

Mapa jednotlivých částí úseku č. 1

Úsek č. 2	Lokalita	Termín
Intenzivní plochy	Francouzská tř., náměstí Milady Horákové	2.11. – 11.11.
Mateřské školy		Postupně při seči
úsek 2A mezi komunikacemi	Částkova, Sušická, Francouzská tř., Brojova, Koterovská	12.11. – 27.11.
úsek 2B mezi komunikacemi	Slovanská alej, Francouzská tř., Částkova, Slovanská	28.11. – 5.12.
Úsek 2C mezi komunikacemi	Jasmínová, Skladová, Sladová, Slovanská alej, Slovanská	7.12. – 18.12.
úsek 2D mezi komunikacemi	Jasmínová, Koterovská, Libušínská, Velenická, U Světovaru	12.11. – 19.11.



Mapa jednotlivých částí úseku č. 2

Úsek č. 3	Lokalita	Termín
Úsek 3 A, B, C	Silniční zeleň	4.11. – 7.11.
Úsek 3 A, B, C	Silniční zeleň	9.11. – 12.11.
Úsek 3A mezi komunikacemi	Papírnická, Habrová, Květná, Motýlí, Slovanská	13.11 – 26.11.
Úsek 3B mezi komunikacemi	Motýlí, Květná, Malostranská, Slovanská	27.11. – 4.12.
Úsek 3C mezi komunikacemi	Nepomucká, Plzeňská cesta, Úhlavská, Kostincova, Do Zámostí	4.12. - 18. 12.

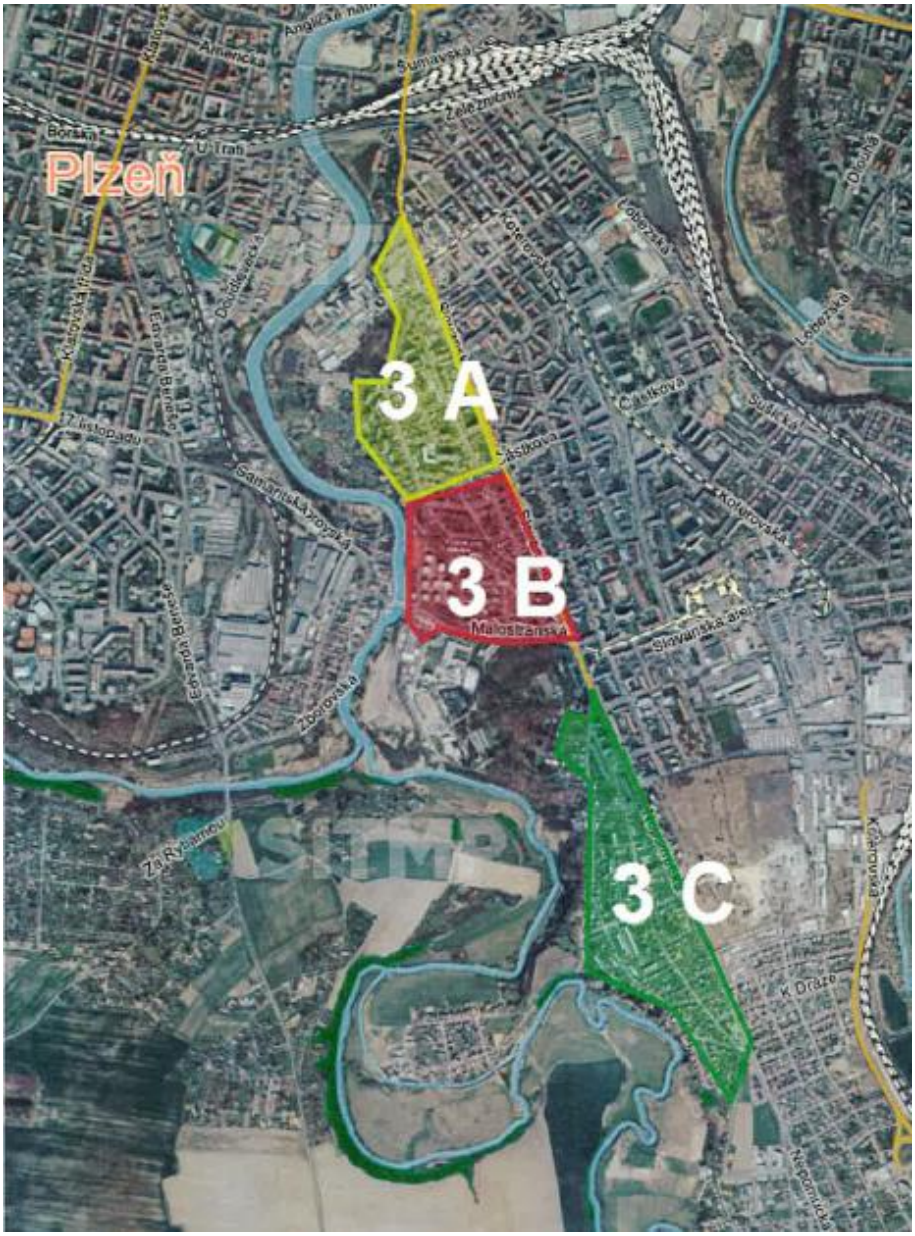

Mapa jednotlivých částí úseku č. 3

Úsek č. 4	Lokalita	Termín
Úsek 4 A, B, C, D	Silniční zeleň	4.11. – 7.11.
Úsek 4 A, B, C, D	Silniční zeleň	9.11. – 12.11.
Úsek 4A mezi komunikacemi	Na Bořích, Do Zámostí, Zadní cesta, Přední cesta, Ovesná, Písecká, U Seřadiště	13.11. – 23.11.
Úsek 4B mezi komunikacemi	Božkov	2.12. – 18.12.
Úsek 4C mezi komunikacemi	Koterov	25.11. – 2.12.
Úsek 4D mezi komunikacemi	Hradiště	24.11.

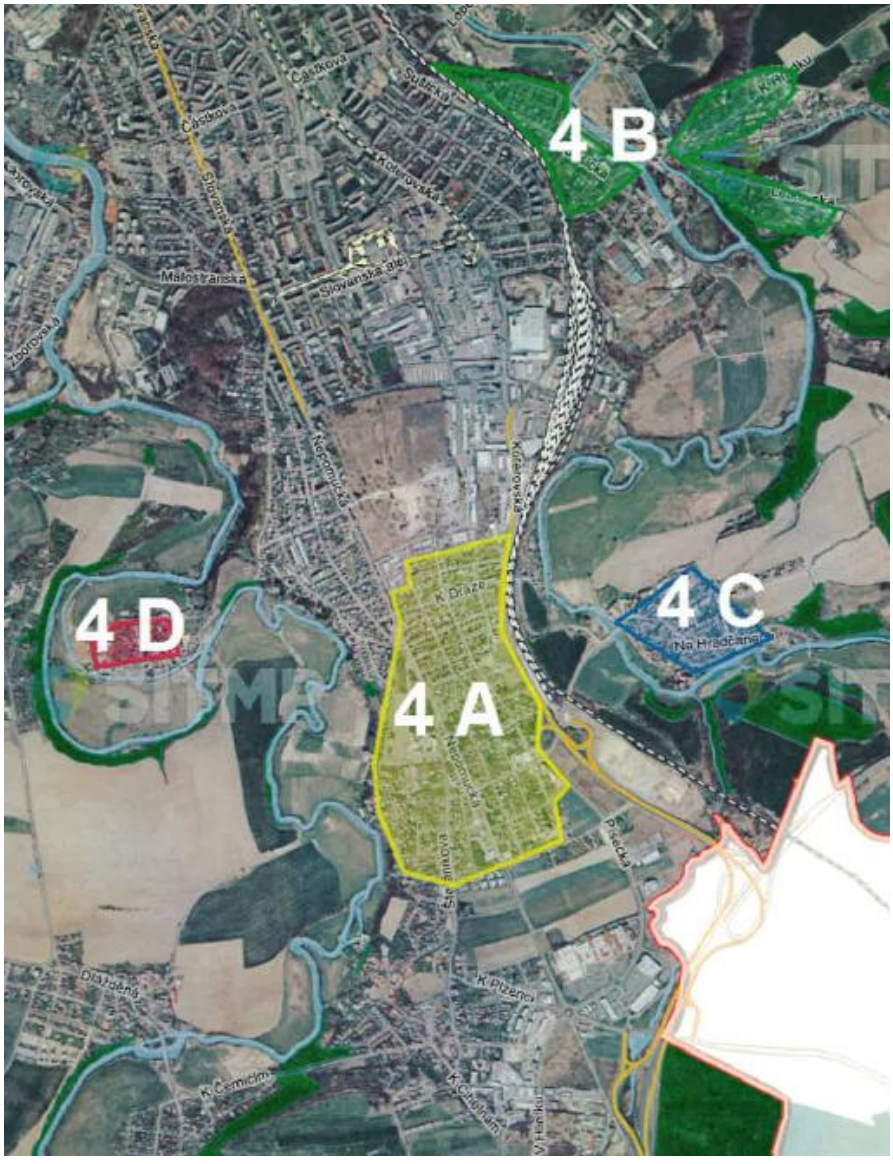

Mapa jednotlivých částí úseku č. 4