UITZONDERLIJK **WONEN**

VERVER
JET WINTERS
MAKELAARS

Leeuwstraat 19
Uithuizen

Verver Jet Winters Makelaars presenteert:

RENTENIERSWONING MET KOETSHUIS!

Statige rentenierswoning met koetshuis. Gebouwd in 1880 en totaal gerenoveerd, geïsoleerd en verbouwd in 2020/2021!
U vindt hier de sfeer, bouwstijl en grandeur uit 1880 met het hedendaags comfort naar de eisen van deze tijd uit het oogpunt van duurzaamheid, isolatie, voorzieningen én aardbevingsbestendig.

Indeling:
Imposante hoofdentree aan de voorzijde, midden in de voorgevel, lange gang van de voor- naar de achterzijde met tuindeur aan de achterkant. Aan weerszijden van de gang deuren naar de diverse vertrekken:
Aan de rechterzijde de woonkamer "en suite" met voor- en achterkamer. Tussen beide kamers de suite-schuifdeuren met glas-in-lood. Daarnaast vindt u in deze kamers twee fraaie schouwen, een pellet kachel en raamluiken (zogenaamde "blinden").
Aan de linkerzijde van de gang een grote en lichte werkkamer of tweede woonkamer. Een deur verder biedt toegang aan de kelderruimte.
Zijhalletje met toilet, een bescheiden werkkamer en de trapopgang naar de verdieping.

Aan het eind van de gang vindt u een achterdeur naar de tuin en de doorgang (rechts) naar het voormalig koetshuis.

Hier komt u in een zeer ruime woon/eetkeuken met openslaande deuren naar de tuin en openslaande deuren naar een terrasje aan de voorzijde voor de ochtendzon. De keuken is geplaatst in hoekopstelling en op maat gemaakt van de oude planken vloerdelen uit 1880. De keuken is verder voorzien van een robuust rvs-fornuis met dubbele oven en inductiekookplaat, een vaatwasser, 1,5 spoelbak, granieten werkblad en betongietvloer met vloerverwarming. Via de keuken komt u in een hal met trapopgang naar de kamer boven de keuken. In de hal een badkamer met toilet, wastafel en inloopdouche. Via deze hal komt u in de grote bijkeuken met achterdeur.

Verdieping: boven de keuken en bijkeuken in het voormalige koetshuis onder de schuine kap een grote overloop (te gebruiken als bergzolder of werkplek) en een riante slaapkamer.

Verdieping van het hoofdhuis: grote overloop, drie slaapkamers van goed formaat en een tweede badkamer met toilet, inloopdouche, wastafel en nis voor de wasmachine en droger.

Bijzonderheden:
- bouwjaar 1880 met bijbehorende allure, totale modernisering 2020/2021 met bijbehorende isolatie en comfort;
- perceel circa 717m²;
- woonoppervlak cicra m²;
- voorzien van 12 zonnepanelen;
- isolatie deels met natuurproduct vlas:
- HR++ beglazing;
- begane grondvloed geheel voorzien van vloerverwarming, radiatoren op de verdieping zijn laag temperatuurradiatoren;
- cv Intergas Hybrid HReco 2020, aansturing cv via Honnewell Home systeem;
- energielabel A+ (!);
- gemeentelijke kwalificatie "karakteristiek pand".

KENMERKEN

Bouwjaar:	1880
Woonoppervlakte:	275 m²
Perceeloppervlakte:	717 m²
Inhoud:	1450 m³

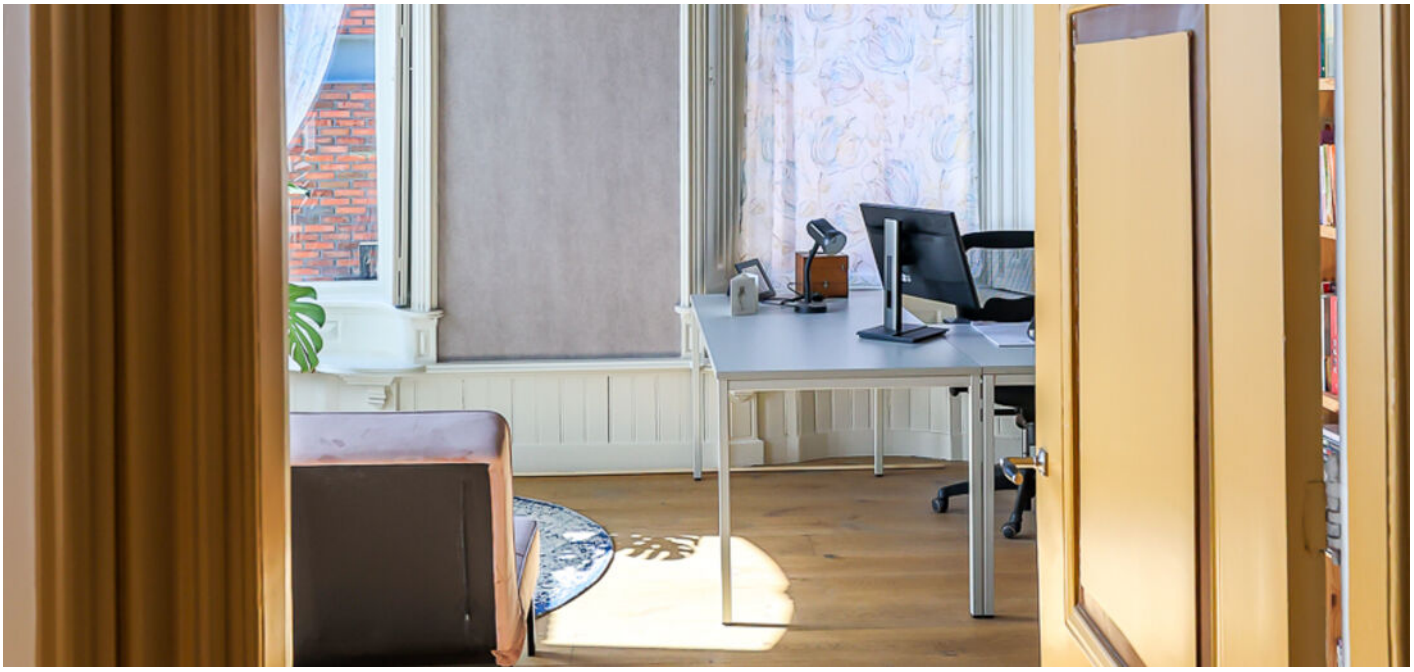

MAST
ELECTRIC
AIR HEATER

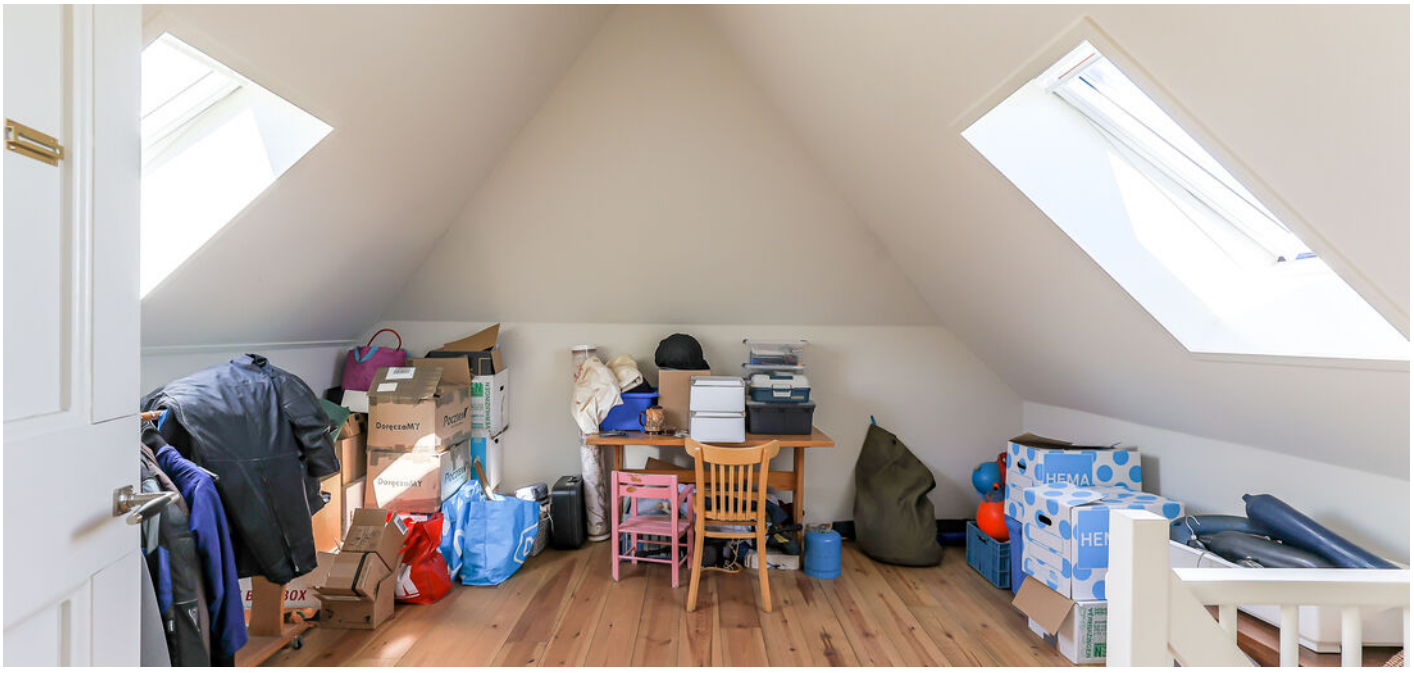
HEMA

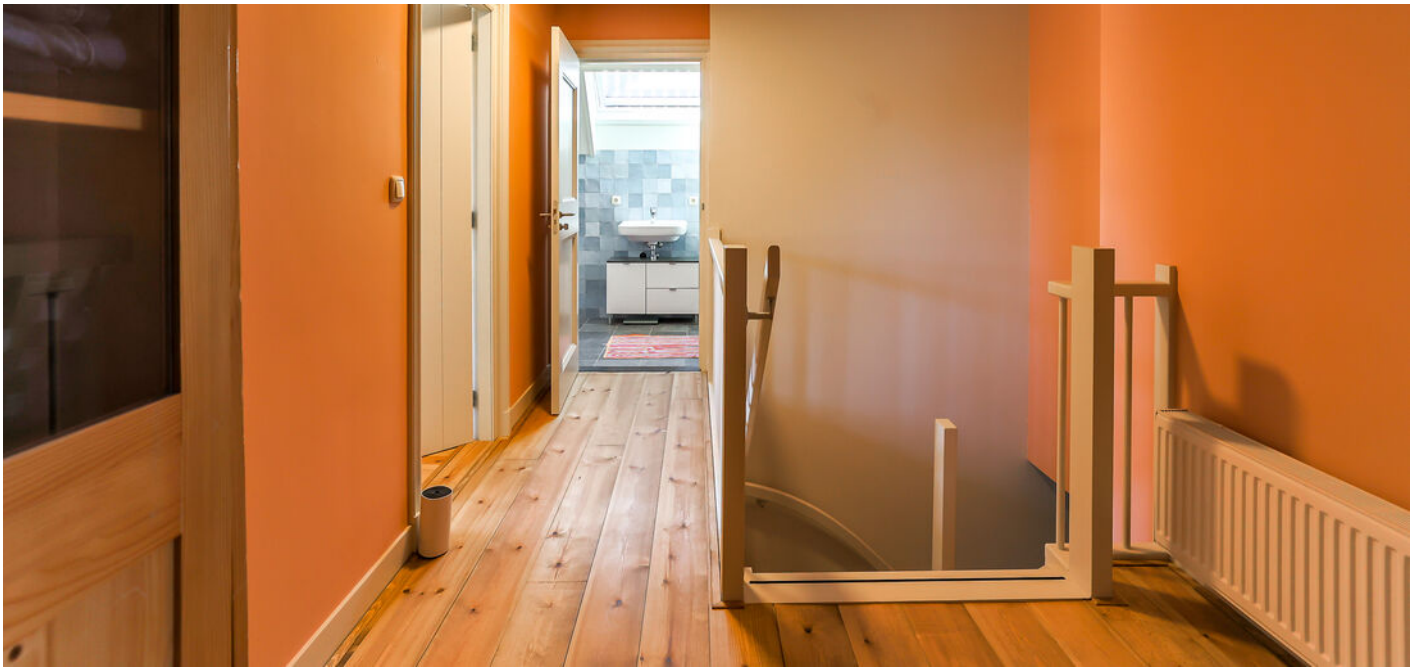

PLATTEGROND

Copyright Bram Bulthuis

Deze plattegrond is opgesteld door Aedifi©.
Aan de plattegrond kunnen geen rechten worden ontleend.

PLATTEGROND

Deze plattegrond is opgesteld door Aedifi©.
Aan de plattegrond kunnen geen rechten worden ontleend.

Copyright Bram Bulthuis

LOCATIE

Leeuwstraat 19
9981 CM Uithuizen

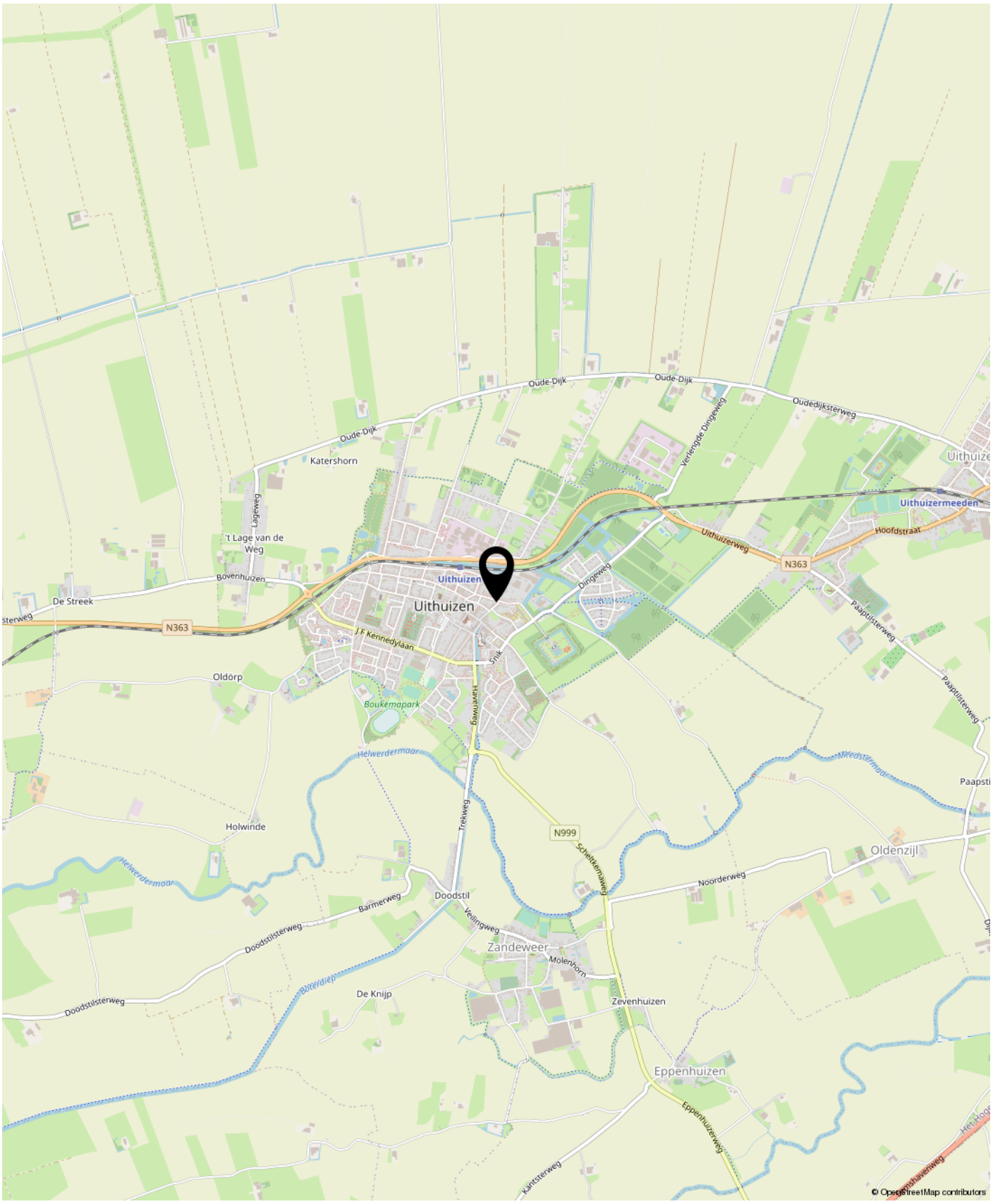

KADASTRALE KAART

Kadastrale kaart

Uw referentie: ctd

12345	Perceelnummer
25	Huisnummer
	Vastgestelde kadastrale grens
	Voorlopige kadastrale grens
	Administratieve kadastrale grens
	Bebouwing

Deze kaart is noordgericht

Schaal 1: 500

Kadastrale gemeente	Uithuizen
Sectie	E
Perceel	3767

kadaster

Voor een eensluidend uittreksel, geleverd op 8 december 2022
De bewaarder van het kadaster en de openbare registers

Aan dit uittreksel kunnen geen betrouwbare maten worden ontleend.
De Dienst voor het kadaster en de openbare registers behoudt zich de intellectuele eigendomsrechten voor, waaronder het auteursrecht en het databankenrecht.

HOE WERKT HET KOPEN VAN EEN HUIS?

Een huis kopen doet u niet elke dag. Wij gaan er dan ook van uit dat u, vóórdat u een bod uitbrengt, onderzoek hebt verricht naar alle aspecten die in het algemeen en in het bijzonder voor u van belang zijn bij het nemen van een aankoopbeslissing. Daartoe hoort het bestuderen van deze informatie, het inwinnen van informatie bij de gemeente, onderzoek naar erfdienstbaarheden en onderzoek naar uw financiële mogelijkheden.

Bezichtiging
Wees ervan verzekerd dat alle, voor u van belang zijnde zaken ter sprake komen. Schroom niet om ons om tekst en uitleg te vragen over de woning en de te volgen procedure. Belangrijk voor u is dat u aan een bezichtiging geen rechten kunt ontlenen. Dat wil zeggen dat wij vrij zijn om ook met ander kandidaten afspraken voor een bezichtiging te maken.

Een bod
Bij het uitbrengen van een bod is niet alleen het bedrag van belang maar dient u zich ook duidelijk uit te spreken over onder andere de navolgende zaken:
- De datum van aanvaarding en levering;
- Eventuele overname van roerende zaken;
- Eventuele ontbindende voorwaarden.

Lijst van (on)roerende zaken
Bij aankoop wordt de staat van de oplevering in de regel vastgesteld middels een lijst van (on)roerende zaken welke is opgenomen in de brochure en bij aankoop aan de koopakte zal worden gehecht. Deze lijst is onder het voorbehoud van tussentijdse wijzigingen.

Ontbindende voorwaarden
Mocht u een ontbindende voorwaarde wensen voor de verkrijging van een financiering en/of Nationale Hypotheekgarantie, dan dient u dat expliciet te vermelden. Ontbindende voorwaarden worden alleen in de koopakte opgenomen indien zij in de onderhandelingen zijn meegenomen.

Onderzoeksplicht koper
Een koper koopt de onroerende zaak in de staat waarin het zich ten tijde van het aangaan van de koopovereenkomst bevindt. In het algemeen staat de verkoper niet in voor de afwezigheid van (verborgen) gebreken. Een koper wordt desgewenst in de gelegenheid gesteld om voorafgaande aan de aankoop het nodige onderzoek te doen. Ten aanzien van de feitelijke gebreken wordt er in de praktijk van uit gegaan dat, dóór of namens de koper zelf, is nagegaan of de zaak aan de door hem gestelde eisen voldoet.

Meldingsplicht verkoper
In, aan of om de woning kunnen afwijkende afspraken of bijzonderheden van toepassing zijn die voor u van belang kunnen zijn bij het uitbrengen van een bod. Hierbij valt onder andere te denken aan huur-, lease- of onderhoudscontracten. De verkoper is wettelijk verplicht om u hiervan op de hoogte te stellen en doet dat middels de vragenlijst voor de verkoop. Deze is opgenomen in de brochure en zal bij aankoop aan de koopakte worden gehecht.

Koopakte
Tenzij anders vermeld zal de koopakte worden opgesteld door de verkopend makelaar van de woning, conform het meest recente model koopakte, opgesteld door de Nederlandse Vereniging van Makelaars in onroerende goederen (NVM), de Consumentenbond en Vereniging Eigen Huis.

Erfdienstbaarheden
De in het kadaster ingeschreven rechten en plichten zijn van toepassing. Een kopie van het laatste eigendomsbewijs ligt bij de makelaar ter inzage. Deze kopie zal bij de aankoop aan de koopakte worden gehecht. In de notariële akte van levering worden bepalingen opgenomen waardoor de huidige toestand gehandhaafd blijft.

Waarborgsom
Tot zekerheid in de nakoming van de verplichtingen van de koper wordt doorgaans standaard in de koopakte een artikel opgenomen waarbij de koper zich verplicht binnen een afgesproken periode een waarborgsom te storten op een bankrekening van de notaris of een bankgarantie af te geven aan de notaris. Deze waarborgsom cq. bankgarantie bedraagt 10% van de koopsom en wordt bij de overdracht verrekend.

Asbestclausule
Asbest is in het verleden veel toegepast in de bouw vanwege de goede eigenschappen die het materiaal bezit. Sinds 1 juli 1993 is de verkoop van asbesthoudende materialen in Nederland verboden. Woningen die voor die datum gebouwd zijn kunnen nog asbesthoudende materialen bevatten. In de koopakte zal een clausule worden opgenomen waarin de koper verklaart bekend te zijn met de eventuele aanwezigheid van asbesthoudende materialen en bekend te zijn met de regelgeving omtrent eventuele wijzigingen en afvoer daarvan.

Energielabel
Verkoper beschikt bij de verkoop standaard over een energielabel behoudens als het een Monument betreft, daarbij is het energielabel niet verplicht.

verkoop is de verkoper verplicht aan de koper te laten zien, welk energielabel de woning heeft.

3 dagen bedenktijd
Na het tekenen van het koopcontract heeft u nog 3 dagen bedenktijd. De bedenktijd gaat in op de dag nadat u een afschrift van het door beide partijen getekende koopcontract heeft ontvangen. Tijdens de bedenktijd kunt u als koper alsnog afzien van de koop. U hoeft daarvoor geen reden op te geven. Ook hoeft u geen vergoeding te betalen aan de verkoper. De bedenktijd kan langer zijn als 2 of 3 dagen op een zaterdag, zondag of feestdag vallen. Eindigt de bedenktijd op een zaterdag, zondag of feestdag? Dan duurt de bedenktijd tot de eerstvolgende werkdag.

Bedenktijd andere soorten woningen
Bij de koop van een vakantiehuis heeft u ook een schriftelijk koopcontract nodig. Ook hiervoor geldt de bedenktijd van 3 dagen. Maar de eisen gelden niet voor de koop van bijvoorbeeld onbebouwde grond, woonboten en woonwagens. De eisen gelden ook niet voor huurkoop en koop op een openbare veiling waarbij een notaris aanwezig is.

Informatiebrochures
Deze documentatie is met grote zorg samengesteld. Voor de juistheid van de verstrekte informatie zijn wij echter in grote mate afhankelijk van derden. Wij, noch de verkoper, aanvaarden dienaangaande enige aansprakelijkheid.

Vrijblijvend
Een bezichtiging is vrijblijvend. Realiseert u zich echter wel dat een verkoper zijn huis aan u openstelt. Verkoper stelt het zeer op prijs dat u bij geen interesse hen hiervan op de hoogte stelt middels een telefoontje naar ons kantoor.

Wanneer ben ik in onderhandeling?
U kunt niet afdwingen dat u in onderhandeling bent. U bent pas in onderhandeling als de verkoper reageert op uw bod (dus een tegenbod doet) of als de verkopend makelaar uitdrukkelijk aangeeft dat u met hem in onderhandeling bent. U bent niet in onderhandeling als de makelaar aangeeft uw bod te zullen overleggen met de verkopers.

Gaan bezichtigingen door bij lopende biedingen?
Een bieding hoeft niet tot verkoop te leiden en de eerste bieder is niet altijd de beste. Het komt dus voor dat bezichtigingen gewoon doorgaan. Normaal gesproken meldt de verkopend makelaar dat hij "onder bod" is. Over de hoogte van dat bod zullen geen mededelingen worden gedaan. Het is mogelijk om als tweede een bieding te doen. De makelaar kan u informeren over de te volgen procedure.

Is de koop rond als ik de vraagprijs bied?
De vraagprijs is een uitnodiging tot het doen van een bod. Als u de vraagprijs biedt, doet u een bod. De verkoper kan dan besluiten of hij uw bod aanvaardt of dat hij zijn makelaar vraagt toch een tegenbod te doen. Het is zelfs toegestaan om tijdens een onderhandeling de vraagprijs te verhogen of het systeem van verkoop te veranderen.

Wat is een optie?
Juridisch gezien heeft het begrip "optie" een andere betekenis dan die bij de verkoop van woningen. De betekenis van dit woord betekent in dit geval een toezegging van de verkopend makelaar aan de potentiële koper. Zo'n toezegging kan bijvoorbeeld inhouden dat de belangstellende tijd krijgt om na te denken over een aankoopbesluit. Tijdens die periode mogen er geen onderhandelingen worden opgestart met een derde. De verkoper beslist zelf of er een optie zal worden verleend.

Ben ik de eerste?
Ook al bent u de eerste beller, de eerste die de woning bezichtigt of de eerste die een bod uitbrengt, de verkopend makelaar besluit samen met de verkoper over de te volgen verkoopprocedure. Het is verstandig om bij serieuze belangstelling de verkopend makelaar te vragen naar uw positie. Dit kan achteraf veel teleurstelling voorkomen.

Wat is 'kosten koper'?
Onder "kosten koper" wordt verstaan de kosten die de overheid hangt aan de overdracht van een woning. Hieronder vallen de overdrachtsbelasting (2%), de kosten van de notaris en de kosten van de kadastrale inschrijving. De kosten van een eventuele aankopende makelaar vallen hier niet onder.

Financiering al geregeld?
Bij een passende woning hoort een passende hypotheek. Het financieren van uw huis vraagt om maatwerk. Verver Jet Winters Makelaars heeft een netwerk van banken, hypotheekadviseurs en accountants met wie wij uitstekende contacten onderhouden. Afhankelijk van uw situatie kunnen we u doorverwijzen naar de voor u geschikte adviseur. Zo helpen we u op weg naar een deskundig, passend én onafhankelijk financieel advies.

Aan de informatie in deze brochure kunnen geen rechten worden ontleend. Onze privacyaverklaring vindt u op onze website www.ververjetwinters.nl.

VERKOOP AANKOOP CONSULTANCY TAXATIES

LIEVER DE UITZONDERING DAN DE REGEL

Onze regio is rijk aan uitzonderlijk vastgoed. Wij vinden het een voorrecht om prachtige panden voor onze relaties te mogen verkopen en aankopen. Dat vraagt uiteraard om ervaring, gedegen marktkennis en een relevant netwerk.

Maar wat bij ons de boventoon voert is passie! Passie voor ons vak en passie voor uw huis. Wanneer we zien dat we uw - en onze - stoutse verwachtingen hebben overtroffen, zijn we echt tevreden.

Ons hechte team bestaat uit persoonlijke dienstverleners met oog voor detail. Onze makelaars zijn allemaal lid van de Neder-landse Vereniging van Makelaars en Vastgoeddeskundigen (NVM). Een hecht en deskundig team. Een team dat met plezier samenwerkt: een uitzonderlijk team!

UITZONDERLIJK **WONEN**

Welkom bij Verver Jet Winters Makelaars. Hét makelaarskantoor voor Groningen en Drenthe, gespecialiseerd in huizen in het hogere segment: van monumentale herenhuizen en villa's, fraai verbouwde woonboerderijen en landgoederen, tot moderne landhuizen, karaktervolle stadswoningen en exclusieve appartementen.

VERVER
JET WINTERS
MAKELAARS

RIJKSSTRAATWEG 26A
9752 AE HAREN
TELEFOON: 050 - 534 05 15
WWW.VERVERJETWINTERS.NL
INFO@VERVERJETWINTERS.NL

NVM