

Towbar

40639

Hyundai/KIA

- Ioniq 9
- EV9
- EV9 GT-Line

06/2025 ->
10/2023 ->
10/2023 ->

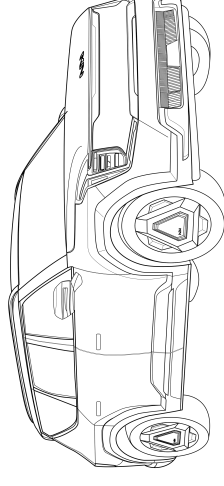
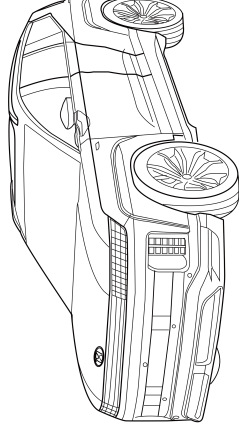

This Fitting Instruction is dated **18-02-2025**.
Always scan for the latest and most complete fitting instructions.



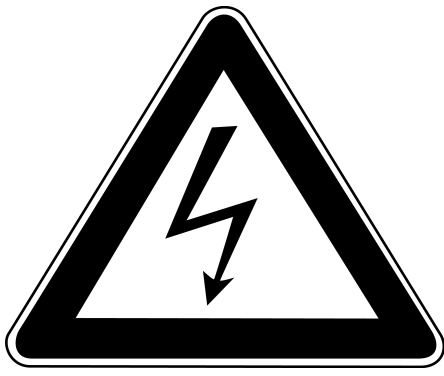

D

- * Der Einbau in ein HV Elektrofahrzeug/ Hybrid darf nur von qualifiziertem Personal durchgeführt werden.
- * Die erforderlichen Qualifikationen variieren je nach Region.
- * Beachten Sie die örtlichen Gesetze und gesetzlichen Richtlinien bezüglich Elektrofahrzeug-Service.
- * Das Missachten dieser Anweisung kann zu schweren Verletzungen oder zum Tod führen.

F

- * Le montage dans un véhicule électrique haute tension (HV) ou un véhicule hybride ne peut être fait que par du personnel qualifié.
- * Les qualifications requises sont variées selon la région.
- * Respectez les lois locales et les directives légales pour le service aux véhicules électriques.
- * Le non-respect de ces instructions peut provoquer des blessures graves ou entraîner la mort.

S

- * Montringen i ett HS-elfordon eller ett hybridfordon får endast genomföras av kvalificerad personal.
- * Vilken kvalifikation som krävs kan variera från region till region.
- * Beakta alla lagar och bestämmelser som gäller i respektive land samt alla lagliga direktiv som gäller för servicearbeten på elfordon.
- * Om detta inte beaktas finns risk för mycket allvarlig kroppsskada eller livsfara.

DK

- * Indbygningen i et HV elektrisk køretøj eller hybridkøretøj må kun gennemføres af kvalificeret personale.
- * De krævede kvalifikationer varierer afhængigt af regionen.
- * Læs og overhold de lokale love og de lovmæssige bestemmelser vedr. service af elektriske køretøjer.
- * En manglende overholdelse af denne instruktion kan føre til alvorlige kvæstelser, evt. med døden til følge.

E

- * La instalación en un vehículo híbrido o en un vehículo eléctrico de alto voltaje solo puede ser realizada por personal cualificado.
- * Las calificaciones varían según la región.
- * Tenga en cuenta las leyes locales y las pautas legales con respecto al servicio del vehículo eléctrico.
- * Si no se siguen estas instrucciones, se pueden producir lesiones graves o la muerte.

NL

- * Inbouwen in een high-voltage elektrische auto of in een hybride auto mag uitsluitend door gekwalificeerd personeel geschieden.
- * De voorgeschreven kwalificaties variëren naargelang het gebied.
- * Neem de plaatselijk geldende wetgeving en de wettelijk voorgeschreven richtlijnen met betrekking tot service aan elektrische voertuigen in acht.
- * Het niet in acht nemen van deze instructie kan tot ernstig letsel en dood leiden.

GB

- * Fitting in a HV electric car or hybrid vehicle must only be done by qualified personnel.
- * The required qualifications may vary depending on the region.
- * Please observe the local legislation and legal directives relating to service to electric vehicles.
- * Disregarding these instructions may lead to serious injuries or death.

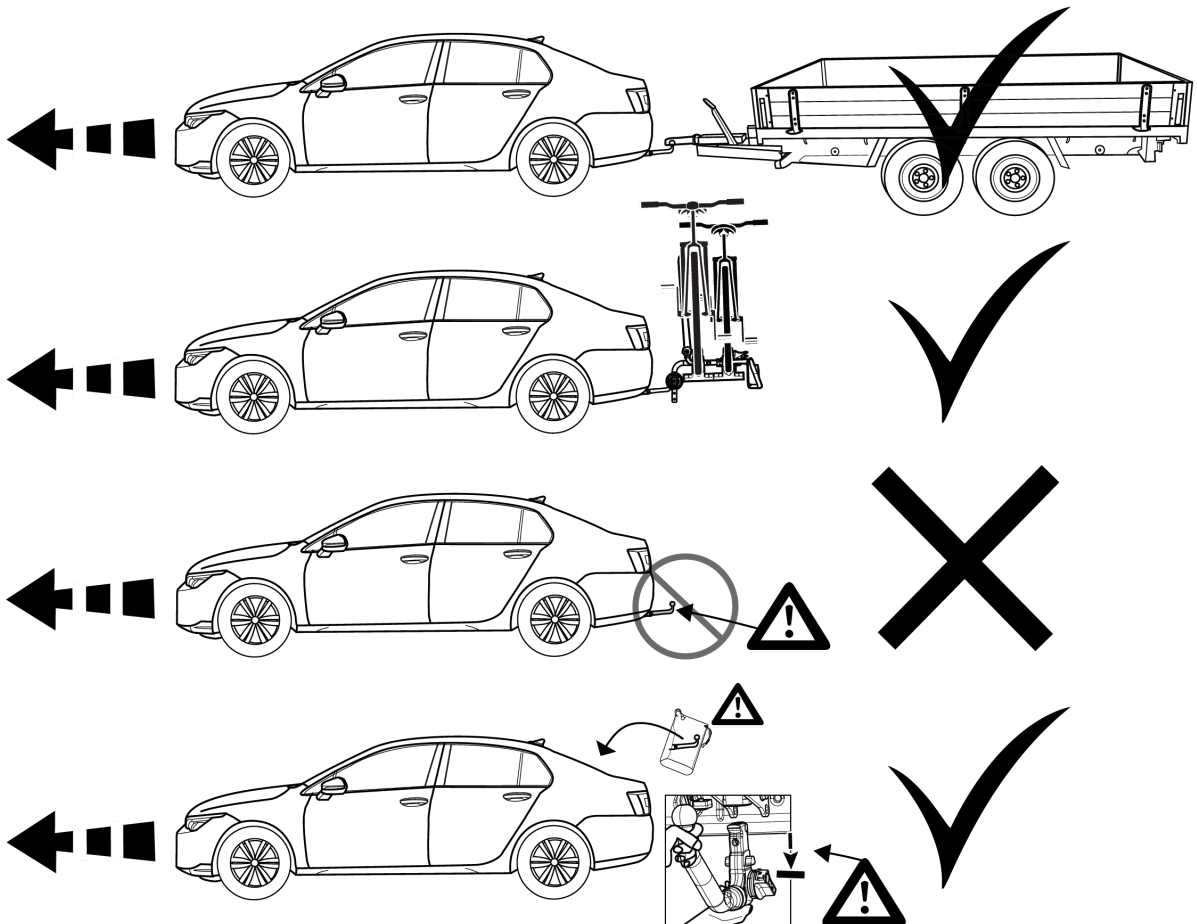

© 4063970/18-02-2025/2

© 4063970/18-02-2025/23

Hyundai Ioniq 9

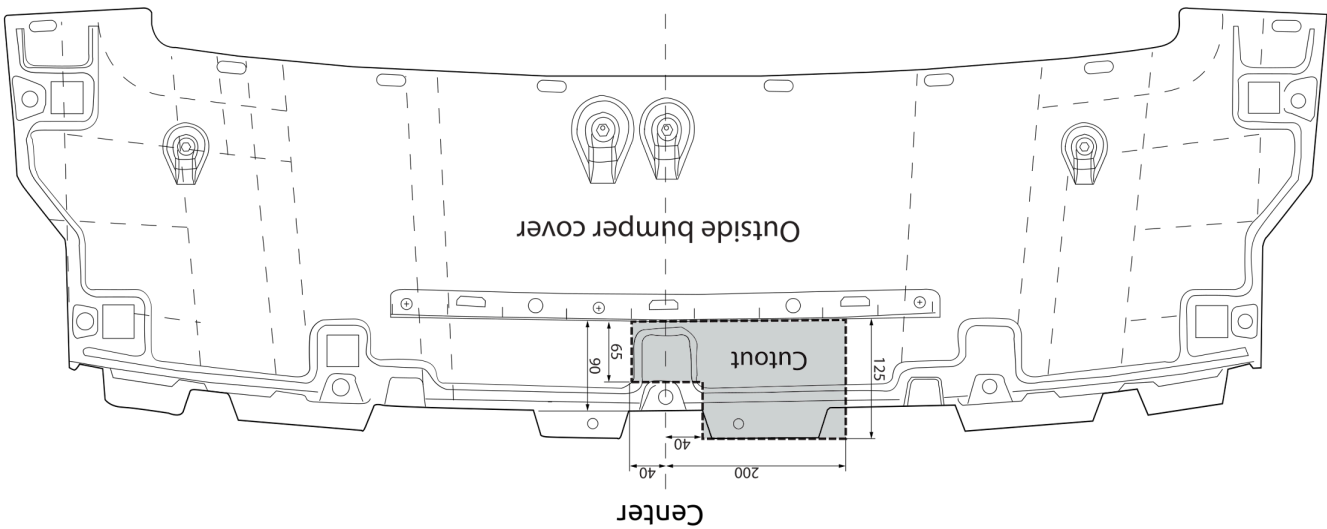
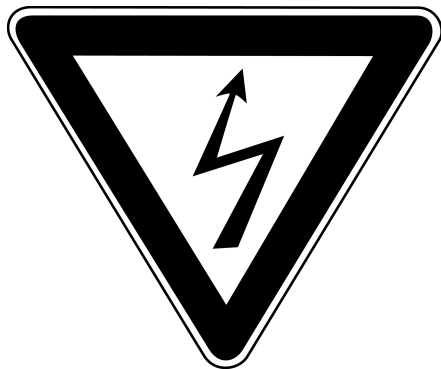

Fig. 5



I

* L'installazione in un'automobile ibrida oppure in un'automobile elettrica ad alta tensione (HV) può essere eseguita esclusivamente da parte di personale qualificato.
 * Le qualificazioni necessarie variano da regione a regione.
 * Tenere conto delle leggi e delle direttive valide a livello locale in relazione all'assistenza per le auto elettriche.
 * La mancata osservanza di queste istruzioni può causare lesioni gravi oppure la morte.

PL

* Montaż w pojeździe z napędem elektrycznym HV lub z napędem hybrydowym może zostać

wykonywany wyłącznie przez wykwalifikowany personel.
 * Wymagane kwalifikacje mogą różnić się zależnie od regionu, w którym dokonywany jest montaż.
 * Wymagane jest przestrzeganie lokalnych przepisów prawnych i dyrektyw dotyczących serwisu pojazdów z napędem elektrycznym. Nieprzestrzeganie powyższych wskazań może grozić ciężkimi urazami ciała lub utratą życia.
SF
 * Asennuksen korkeajännitesähtöalueeseen (HV) tai hybridajoneuvoon saa suorittaa vain pätevä henkilöstö.
 * Vaadittava pätevyyks vaihtelee maakohteisesti. Noudata sähköajoneuvon huolto-ohjeita ja laittaisi lakeja ja lain määräyksiä.
 * Tätän ohjeen laiminlyönti voi aiheuttaa vakavan loukkaantumisen tai kuoleman.
CZ
 * Vstavbu do elektrovozidla na vysoké napětí nebo do hybridního vozidla může provádět pouze kvalifikovaný personál.
 * Die danho státu se nezbytná požadovaná kvalifikace liší.
 * Při servisních činnostech na elektrovozidlech postupujte dle místních zákonů a zákoných směrnic.

* Nedodržování těchto pokynů může mít za následek vážné úrazy a smrt.
H
 * A beépítést egy nagytöltésű villamos gépjárműbe vagy egy hibrid gépjárműbe csak megfelelő képzésű személyzet hajthatja végre. * A szükséges képzés régióról régióra változ. Kérjük, vegye tekintetbe a villamos gépjárművek szerelésével kapcsolatos helyi előírásokat és törvényes irányelveket.
 * Ezen útastás figyelem kiűl nagya sűlyos vagy halalos sérűlessekhez vezetűet.
RUS
 * Montaż w elektromobilu HV ili w hibridnyh automobilya mozhët proizvodit' tol'ko kvalifitsirovannyyi personál. * Urovnya neobkhodimoy kvalifitsitsii zavysit ot regional'nykh trebovaniy. * Obratite Vashè vnimanie na regional'nyye zakony i direktivyi sotsluga dlya elektromobil'ey. * Nesoblyudeniye dannoy instruksitsii mozhët obyuslovit' tyazhelye travmy ili privesiti k smertel'nomu sluchayu.

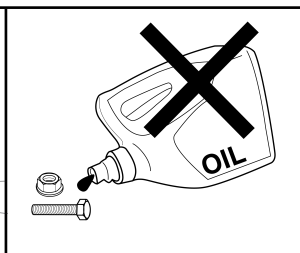
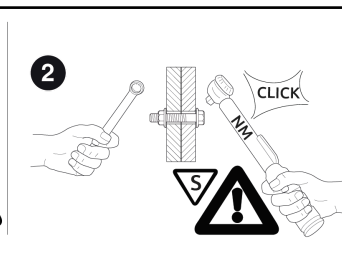
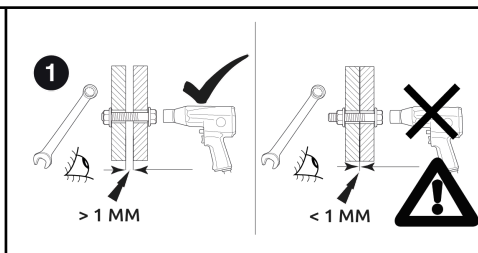
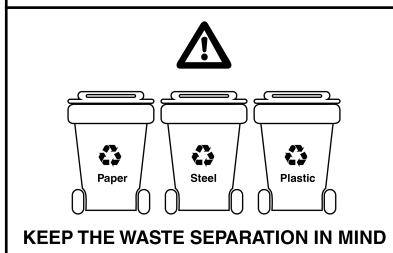
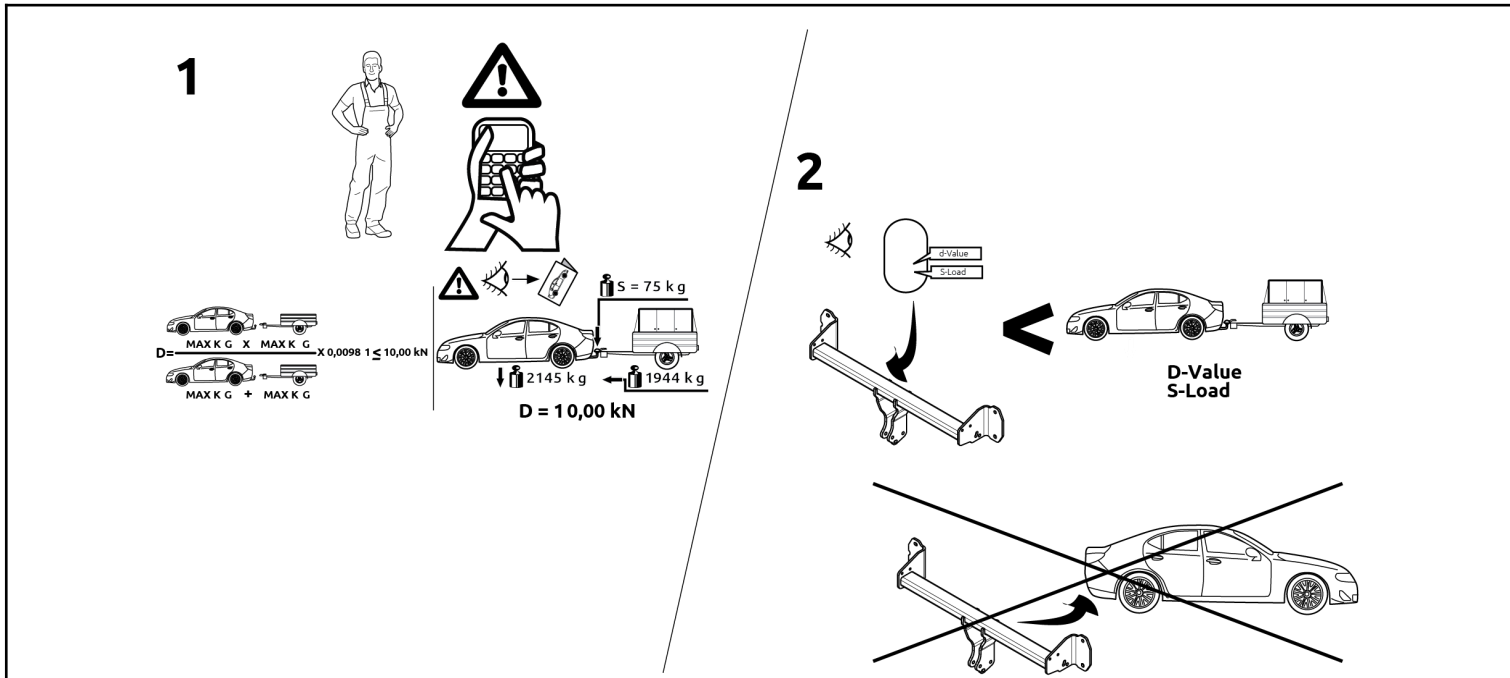

© 4063970/18-02-2025/4

KiaEV9

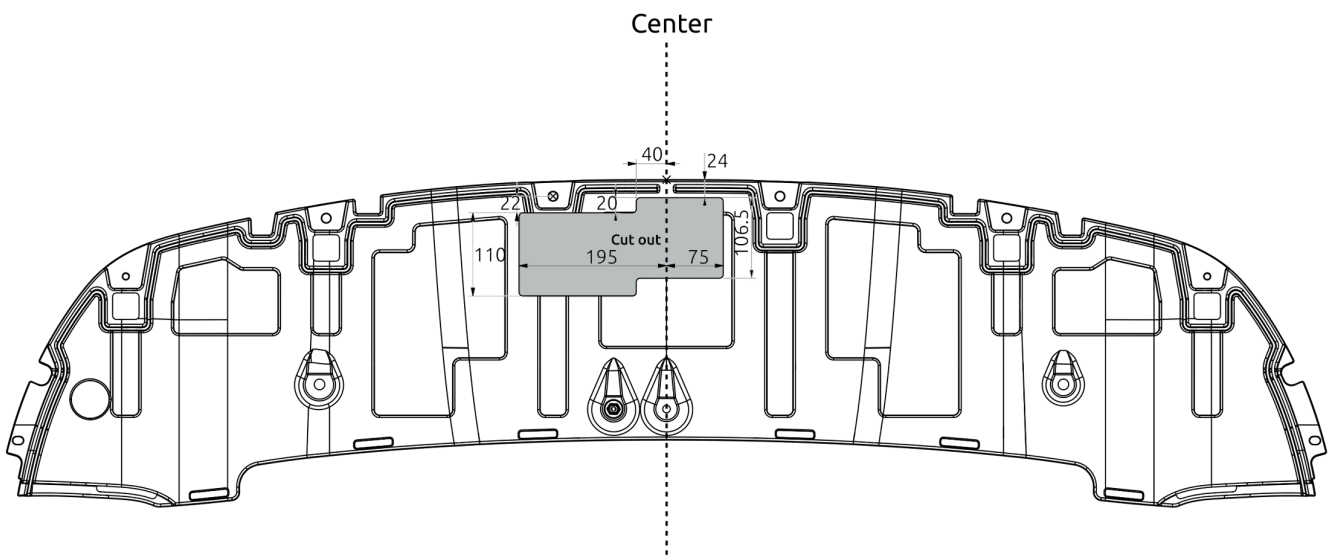

Fig. 4

Only Kia EV9

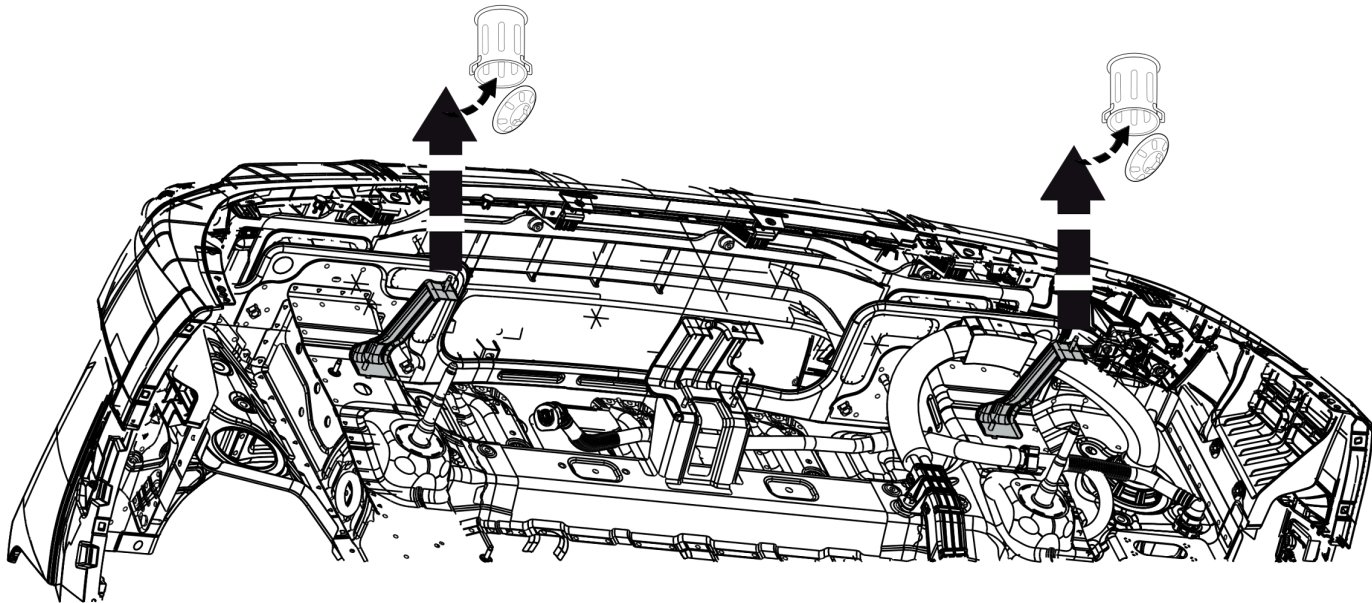
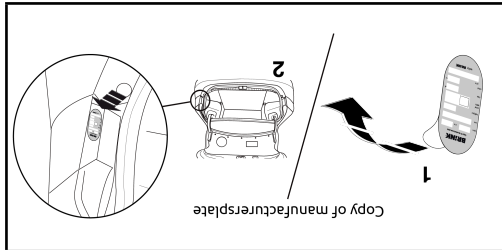
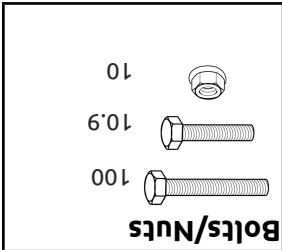
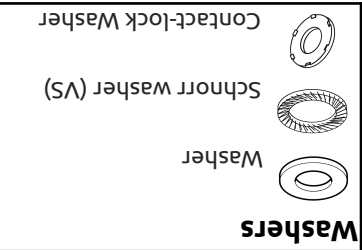
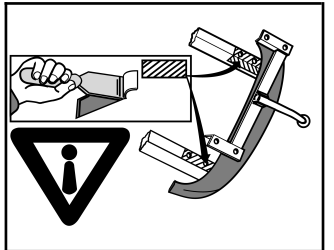
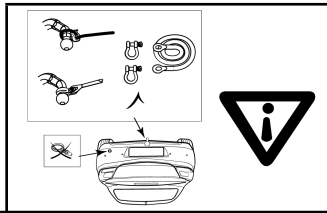
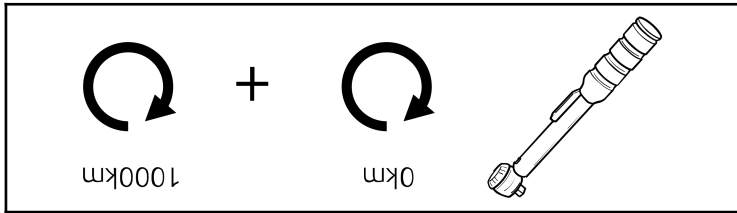
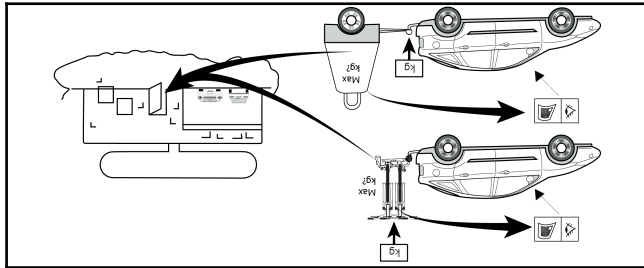
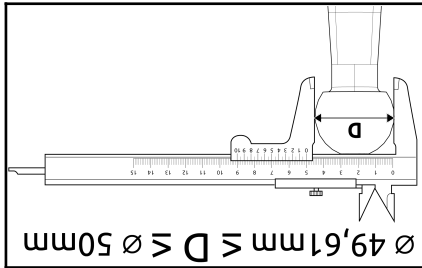
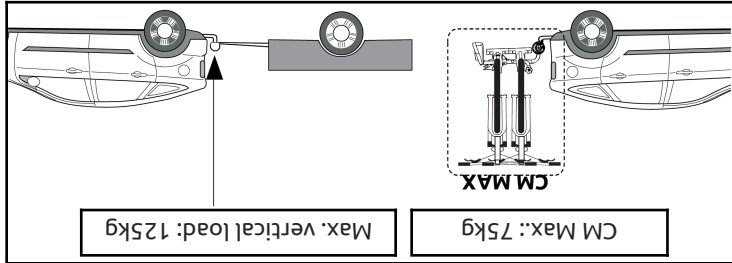
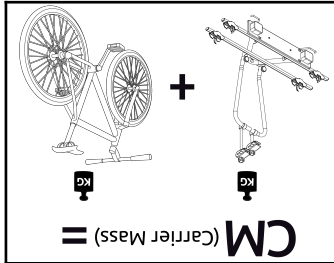

Fig. 3



BR!NK

Type no. **40639** Art.no.

Serial no. **XXX**

Coupling class **A50-X**

Approval no. **E11 55R 0313149**

D-value **D 14** kN

Vertical load **S 125** kg

CM-Load **CM 75** kg

Part no.

Made by **BR!NK**

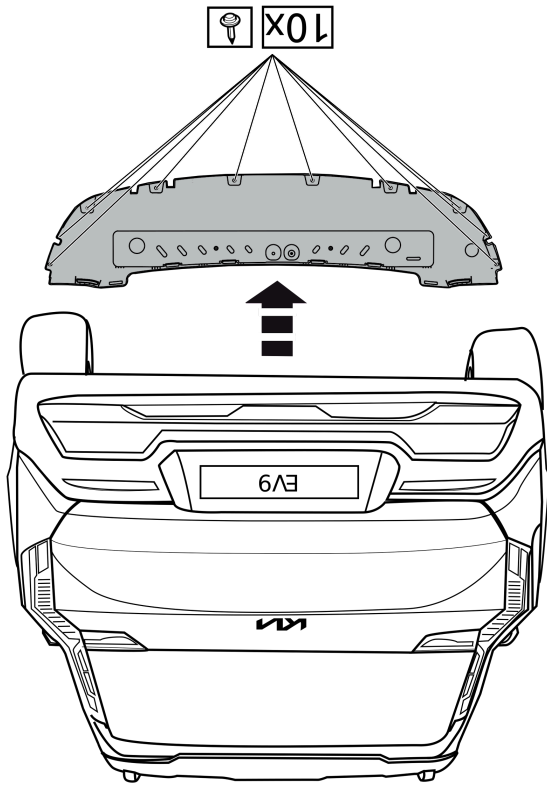
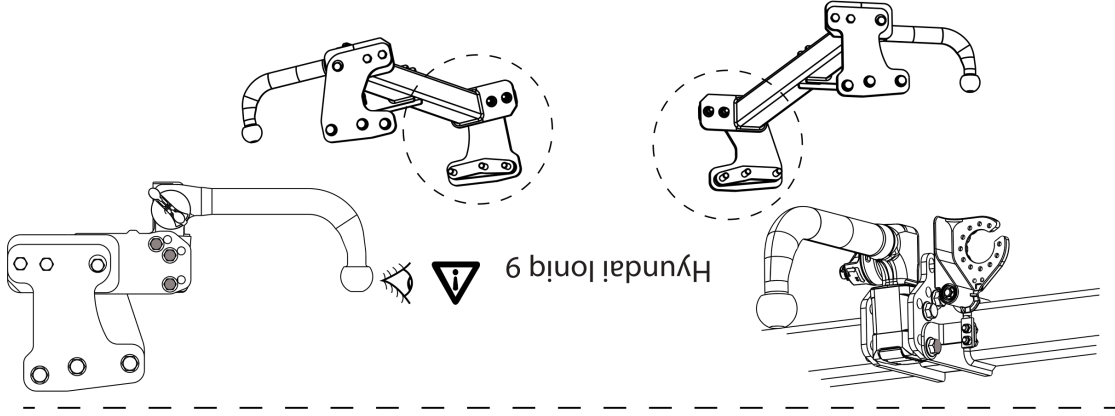
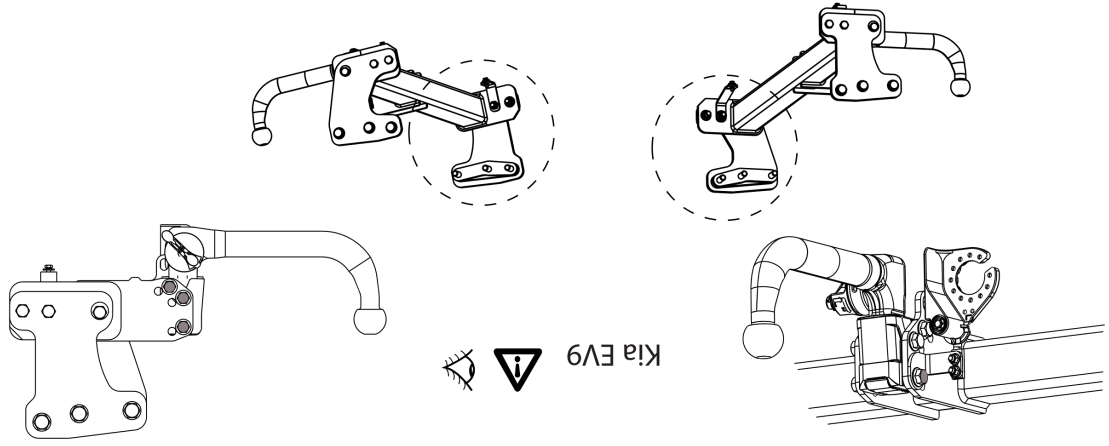
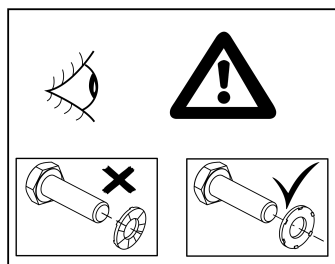
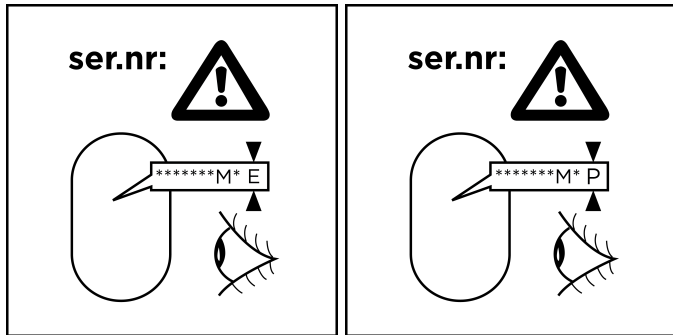

Fig. 1



Torque

Before you start the fitting you must check the type plate to determine which sketch, in the fitting instruction, is applicable.



1. M14x1.5x70 (10.9)

*****M* E: 150 Nm

*****M* P: 150 Nm

2. M12x45(10.9)

*****M* E: 120 Nm

*****M* P: 105 Nm

3. M12x45 (10.9)

*****M* E: 75 Nm

*****M* P: 75 Nm

4. M12x22 (100)

*****M* E: 160 Nm

*****M* P: 150 Nm

5. M6x20 (10.9)

*****M* E: 20 Nm

*****M* P: 20 Nm

© 4063970/18-02-2025/8

NL	GB	D	F	S	DK	E	I	PL	FS	CZ	H	Rus
Sjabloon	Template	Schablone	Gabarit	schablonen	skabelon	Plantilla	Sagoma	Szablon	Malline	Šablona	Sablon	Шаблон
Binnenkant bumper	Inside bumper	Innenseite Stoßstange	Intérieur du pare-chocs	Stötfångaren s insida	Kofangerens inderside	Lado interior del parachoques	Lato interno del paraurti	Wewnętrzna strona zderzaka	Puskurin sisäpuolelle	Vnitř strana nárazníku	Belső lökhárító	Внутренняя сторона бампера
Buitenkant bumper	Outside bumper	Außenseite Stoßstange	Extérieur du pare-chocs	Stötfångaren s utsida	Kofangerens yderside	Lado exterior del parachoques	Lato esterno del paraurti	Zewnętrzna strona zderzaka	Puskurin ulkopuolelle	Vnější strana nárazníku	Külső lökhárító	Наружняя сторона бампера
Onderkant bumper	Underside bumper / Bumper edge	Unterseite Stoßstange	Dessous du pare-chocs	Stötfångaren s undersida	Kofangerens undersiden	Lado inferior del parachoques	Lato inferiore del paraurti	Spód/ krawędź zderzaka	Puskurin alapuolelle	Spodní strana nárazníku	Alsó lökhárító	Нижний край бампера
Midden bumper	Middle bumper	Mitte Stoßstange	Milieu du pare-chocs	Stötfångaren s mitt	Kofangerens midte	Centro del parachoques	Centro del paraurti	Środek zderzaka	Puskurin keskelle	Střed nárazníku	Középső lökhárító	Средние части бампера
Links	LHS	Links	Gauche	Vänster	Venstre	Izquierdo	Sinistra	Lewy	Vasen	Levá strana	Bal	Слева
Rechts	RHS	Rechts	Droit	Höger	Højre	Derecho	Destra	Prawy	Oikea	Pravá strana	Jobb	Справа
Uitsnijden	Cut out	Ausschneiden	Découper	Klippa ut	Skære ud	Cortar	Ritagliare	Wyciąć	Leikata	Vyříznout	Kivágás	Вырез
Buiglijn	Bend line	Biegelinie	Ligne de pliage	Böjlinje	Bukke linie	Doblar línea	Linea di piega	Linia zagięcia	Taivutuslinja	Linie ohybu	Hajtási vonal	Линия изгиба
Koppelen	Connect	Verbinden	Connecter	Koppla in	Forbind	Conectar	Connettere	Połączyć	Kytkeä	Připojit	Csatlakozás	Соединить
Ontkoppelen	Disconnect	Abkuppeln	Déconnecter	Koppla från	Afbyrd	Desconectar	Disconnettere	Odlączyć	Katkaista	Odpojit	Eltávolítás	Разъединить
zonder bumperklep	Without bumpercover	ohne Stoßstangenklappe	sans trappe de pare-chocs	utan täckplåt	uden dækplade i stødfangeren	sin tapa parachoques	senza copripaurti	bez osłony zderzaka	ole puskurinsa suojustusvyä	bez krytu nárazníku	nélkül lökhárító burkolat	без кожуха бампера

© 4063970/18-02-2025/17

* Сведение о максимальной допустимой массе буксирного прицепа Вы

можете получить у дилера автомобиля.

* При сверлении следите за тем, чтобы не задеть электропроводку и

линии тормозной цепи и подача горючего.

* Удалите (если они имеются) пластмассовые затычки из приваренных

гаек.

* После монтажа крюка следует хранить настоящее руководство в

комплект с технической документацией автомобиля.

* Фирма Brink не отвечает за ущерб, являющийся прямым или

косвенным следствием неправильного монтажа, в том числе

использования неподходящих инструментов и применения иного

способа монтажа или других средств, чем предписано в инструкции,

либо неправильного использования инструментов по монтажу.

Для инструкций по снятию и установке деталей автомобиля, обратайтесь к руководству для работников гаражей. Информацию о монтаже и средствах крепления вы найдете в схеме.

Внимание

* Если потребуются изменения конструкции транспортного средства,

следует посоветоваться с дилером автомобиля.

* Если в точках крепления имеется слой битума или

противошумовой материал, его следует удалить.

7. Затянуть все болты и гайки в соответствии со значениями,

указанными на рисунке.

8. Kia EV9: Выпилить обозначенную часть, как указано на рис. 4.

9. Hyundai Ioniq 9: Выпилить обозначенные части, как указано на рис. 5.

10. Поставить на место детали, снятые во время шага 1.

NL

Montage handleiding

Voordat u met de montage begint dient u op het typeplaatje te kijken

welke schets in de handleiding van toepassing is.

1. Demonteer de kunststof beschermkap. Zie figuur 1&2.

2. Demonteer indien aanwezig de steunen A links en rechts. Zie figuur 3.

3. Plaats steun A inclusief vulplaat X en bevestig deze op de punt B, monteer

het geheel los-vast.

4. Plaats steun C inclusief vulplaat X en bevestig deze op de punt D, monteer

het geheel los-vast.

5. Monteer het balkgedeelte E op de punten F & G handvast.

6. Monteer de Brink Connector H inclusief wegknapbare stekkerplaat I met

bugel J op de punten K en L.

7. Draai alle bouten en moeren overeenkomstig de schets vast.

8. Kia EV9: Zaag overeenkomstig figuur 4 het aangegeven deel uit.

9. Hyundai Ioniq 9: Zaag overeenkomstig figuur 5 de aangegeven delen uit.

10. Herplaats het onder punt 1 verwijderde.

Raadgeeg voor demontage en montage van voertuigonderdelen het werkplaatshandboek. Raadgeeg voor montage en bevestigingsmiddelen

de schets.

Belangrijk

* Voor eventueel noodzakelijke aanpassing(en) "van het voertuig" dient men

de dealer te raadplegen.

* Indien op de bevestigingspunten een bitumen of anti-dreunlaag aanwezig

is, dient deze verwijderd te worden.

* Voor de max. toegestane massa, welke uw auto mag trekken, dient u uw

dealer te raadplegen.

* Bij het boren dient men er zorg voor te dragen, dat elektriciteits-, remen

brandschakelaars niet worden geraakt

* Verwijder "indien aanwezig" de plastik dopjes uit de puntlasmoeren.

* Deze handleiding dient na montage bij de voertuigpapieren gevoegd te

worden.

Important

* Should this installation process entail the cutting of the bumper –

conformation MUST be obtained by the installation engineer of the

customer's acceptance prior to completion. Brink Towing Systems do not

accept responsibility for any matters arising as a result of this

* All measurements are in mm!

* The dealer should be consulted for possible necessary adjustment(s) of

the vehicle ""

CB Fitting Instructions

Before you start the fitting you must check the type plate to determine which sketch, in the fitting instruction, is applicable.

1. Remove the plastic protective caps. See image 1&2.

2. Remove if present supports A at the left and right. See image 3.

3. Position support A including filling plate X and attach it at point B, then fit

the whole thing without fully tightening.

4. Position support C including filling plate X and attach it at point D, then fit

the whole thing without fully tightening.

5. Fit the member section E finger-tight at points F & G.

6. Fit the Brink Connector H, including foldaway socket plate I and bracket J

at points K and L.

7. Tighten all nuts and bolts to the torque indicated in the drawing.

8. Kia EV9: Saw out the indicated section in accordance with figure 4.

9. Hyundai Ioniq 9: Saw out the portions as indicated in img. 5.

10. Replace the items removed in step 1.

- * Remove the insulating material from the contact area of the fitting points.
- * Consult your dealer for the maximum tolerated pull weight and ball hitch pressure of your vehicle.
- * Do not drill through electrical-, brake- or fuellines.
- * Remove (if present) the plastic caps from the spot welding nuts.
- * This fitting instruction has to be enclosed in the vehicle documents after fitting the towbar.
- * Brink is not liable for damage caused directly or indirectly by incorrect assembly, including the use of unsuitable tools, the use of other assembly methods and means than the ones outlined, and the incorrect interpretation of these assembly instructions.

D Montageanleitung

Vor Beginn des Einbaus ist anhand der Typplakette der Anhängerkupplung festzustellen, welche Einbauskizze in dieser Montageanleitung die richtige ist.

1. Die Kunststoffschutzkap abmontieren. Siehe Abbildung 1&2.
2. Falls vorhanden die Halterungen A links und rechts abmontieren. Siehe Abbildung 3.
3. Die Halterung A einschließlich Füllplatte X anlegen und bei das Punkt B befestigen. Alles halbfest montieren.
4. Die Halterung C einschließlich Füllplatte X anlegen und bei das Punkt D befestigen. Alles halbfest montieren.
5. Den Balkenteil E an den Punkten F & G handfest montieren.
6. Den Brink Connector H einschließlich wegklappbarer Steckdosenplatte I und Bügel J bei den Punkten K und L montieren.
7. Alle Schrauben und Muttern gemäß den Angaben in der Abbildung festdrehen.
8. Kia EV9: Gemäß Abb. 4 das angegebene Teil ausschneiden.
9. Hyundai Ioniq 9: Gemäß Abb. 5 die angegebenen Teile ausschneiden.
10. Das unter Abschnitt 1 Entfernte wieder anbringen.

Před demontáží a montáží částí vozidla konzultujte montážní příručku. Montážní pokyny a metoda připevnění dle náčrtu.

Důležitost

- * Pokud je potřeba provést na voze úpravy, obraťte se na svého prodejce.
- * Pokud je místo montáže opatřeno asfaltovým nátěrem nebo vrstvou nátěru snižující hluk, odstraňte je.
- * Pro informaci o maximálním nákladu povoleném k tažení se obraťte na svého prodejce.
- * Při vrtání dbejte zvýšené pozornosti, zejména co se týče elektrických, brzdových a palivových kontaktů.
- * Pokud jsou na maticích bodového svařování plastová víčka, odstraňte je.
- * Po montáži uschovejte tento manuál k ostatním dokladům vozidla.
- * Společnost Brink neodpovídá za přímé ani nepřímé škody způsobené nesprávnou montáží, včetně použití nevhodných nástrojů, použití jiných metod montáže a prostředků

H Szerelési útmutató

Mielőtt rögzítené az eszközt, ellenőrizze a típusábrát, hogy a rögzítési útmutató alapján melyik ábra alkalmazandó.

1. Távolítsa el a műanyag védőfedeleket. Lásd az 1&2 ábrát.
2. Távolítsa ha aktuális el a A a bal és jobb oldalon. Lásd az ábrát 3.
3. Helyezze el az A támasztékot a távolságtartó X lemezzel együtt és illessze a B pontokban, majd szerelje fel az egész tárgyat lazán felcsavarva.
4. Helyezze el az C támasztékot a távolságtartó X lemezzel együtt és illessze a D pontokban, majd szerelje fel az egész tárgyat lazán felcsavarva.
5. Szerelje a E tartórészt erősen az F & G pontokra!
6. Szerelje fel a Brink Connector H az aljátlemellel I és a kengyellel J együtt az K és L pontokban.
7. Szorítsa be az összes anyát és csavart a rajzon feltüntetett csavarónyomatékig.
8. Kia EV9: Fűrészszel vágja ki a jelzett részt a 4 ábrának megfelelően.
9. Hyundai Ioniq 9: Fűrészszelje ki a darabokat az 5.ábrán feltüntetett módon.
10. Tegye vissza az 1. lépésben eltávolított darabokat.

Für die Demontage und Montage von Fahrzeugteilen das Werkstatt-Handbuch zu Rate ziehen. Für die Montage und die Befestigungsmittel die Einbauskizze zu Rate ziehen.

Wichtig

- * Für (eine) eventuell erforderliche Anpassung(en) ""des Fahrzeugs"" ist der Händler zu Rate zu ziehen.
- * Im Bereich der Anlageflächen muß Unterbodenschutz, Hohlraumkonservierung (Wachs) und Antidröhnmaterial entfernt werden.
- * Vor dem Bohren prüfen, daß keine, dort eventuell vorhandene Leitungen beschädigt werden können.
- * Alle Bohrspäne entfernen und gebohrte Löcher gegen Korrosion schützen.
- * Entfernen Sie ""falls vorhanden"" die Plastikkappen von den Punkt schweiß muttern.
- * Für das höchstzulässige Zuggewicht und der erlaubte Kugeldruck Ihres Fahrzeugs ist Ihr Händler zu befragen.
- * Die Quetschmutter müssen nach einem späteren lösen der Mutter gegen neue ausgetauscht werden, da ansonsten die Sicherungswirkung nicht mehr garantiert ist!
- * Brink haftet nicht für Schäden, die als direkte oder indirekte Folge einer nicht ordnungsgemäßen Montage auftreten, darunter fallen auch die Benutzung von ungeeigneten Werkzeugen, andere als die vorgeschriebenen Montageverfahren und Montagemittel sowie eine fehlerhafte Interpretation der betreffenden Montageanweisung.

F Instructions de montage

Avant de commencer le montage veuillez, vérifier la plaque signalétique de l'attelage afin de d'identifier l'illustration correspondante dans la notice de montage.

1. Démonter la cache de protection en plastique. Voir la image 1&2.
2. Démonter si présents les supports A à gauche et à droite. Voir la image 3.
3. Positionner le support A ainsi que la plaquette de calage X et le fixer à l'emplacement le point B, monter l'ensemble sans serrer.
4. Positionner le support C ainsi que la plaquette de calage X et le fixer à l'emplacement le point D, monter l'ensemble sans serrer.

© 4063970/18-02-2025/10

A jármű alkatrészeinek szétszerelési és összeillesztési módját lásd a munkahelyi kézikönyvben. Az összeillesztési útmutatót és az alkatrészek csatlakoztatási módját lásd a rajzon.

Fontos

- * Amennyiben a gépkocsin módosításra van szükség, kérjük felvilágosítást kereskedőEnktOE.
- * Amennyiben a csatlakozási pontok bitumennel, vagy zajcsökkentőOE anyaggal van bevonva, ezeket távolítsuk el.
- * A jármű által maximálisan vontatható megengedett teher mértékérOE tájékozódjunk kereskedőEnknél.
- * Fűrés során ügyeljünk arra, hogy elkerüljük az elektromos, a fém- és az üzemanyag-vezetékeket.
- * Amennyiben ponthegeesztéssel rögzített anyagokkal találkozunk, vegyük le a róluk a mianyag sapkát.
- * A felszerelés után az útmutatót OE rizzük a gépjármű papírjaival együtt.
- * A Brink nem vállal felelősséget a nem megfelelő szerelésből közvetlen vagy közvetett módon következő károkért. Ez vonatkozik a nem megfelelő szerszámok használatára, a leírtaktól eltérő módszerek és eszközök alkalmazására, valamint a szerelési útmutató téves értelmezésére.

RUS Руководство для монтажа

Перед тем, как начинать монтаж, требуется проверить табличку с типом изделия для того, чтобы определить какую именно из иллюстраций в инструкции по установке нужно использовать.

1. Снять пластмассовые защитные колпаки. См. рис. 1&2.
2. Снять если имеется кронштейны А слева и справа. См. рисунок 3.
3. Поставить кронштейн А вместе с наполняющей пластиной Х и прикрепить его в точке В, закрепив не до конца.
4. Поставить кронштейн С вместе с наполняющей пластиной Х и прикрепить его в точке D, закрепив не до конца.
5. Закрепить брус Е в точках F & G, слегка затянув болты.
6. Установить Brink Connector H вместе с отводной штепсельной I кронштейном J в точках K и L.

© 4063970/18-02-2025/15

* Podczas ewentualnych odwrótów upewnij się czy w pobliżu nie znajdują się przewody instalacji elektrycznej, przewody hydrauliczne lub przewody

* Wszystkie ubytki powłoki lakierniczej zabezpieczyć przed korozją.

* Należy wyjąć ewentualne plastikowe zaślepki w punktach przyspawanych

* Stosować nakrętki oraz śruby gatunkowe dostarczone w komplecie.

* Urzeczywiałć kłuję w czyszczy, oraz pamiatć o regularnym jej smarowaniu.

* Hak holowniczy zarejestrować w stacji diagnostycznej.

* Zastosowanie się do powyższych wskazań gwarantuje Państwu

bezpieczstwo, niezawodność i sprawność naszego wyrobu przez cały okres

żego użytkowania.

SF

Aseennusohjeet

Ennen aseennusta selvitä tyyppikilvestä, mikä aseennusohjeen piirros

koskee kyseistä autoa.

1. Irrota muoviset suojakannet. Ks. kuva 1 & 2.

2. Irrota mikäli olemassa tuet A vasemmalta ja oikealta. Ks. kuva 3.

3. Aseta kannatin A sekä välikkappale X ja kiinnittä se kohtaan B, kiinnittä ne

kaikki löyhästi.

4. Aseta kannatin C sekä välikkappale X ja kiinnittä se kohtaan D, kiinnittä ne

kaikki löyhästi.

5. Kiinnitä paikkiosa E löyhästi kohtiin F & G.

6. Kiinnitä Brink Connector H ja siihen kiinnitetty kokoonlaitettava

piistorasialvy I luettuna J väliin kohtiin K ja L.

7. Kiristä kaikkii puolit ja muuten piirrokseen mukaisesti.

8. Kia EV9: Sahaa merkitty osa irti kuvan 4 mukaisesti.

9. Hyundai Ioniq 9: Sahaa irti kuvan 5 osoittamat osat.

10. Aseta takaisin paikalleen kohdan 1 osat.

kasikirja. Aseennus- ja kiinnitysohjeet, ks. piirros.

Ajoneuvon osien purkamis- ja aseennusohjeet, ks. työpöydällä käyty

S

Monterings anvisningar

* Podczas ewentualnych odwrótów upewnij się czy w pobliżu nie znajdują

się przewody instalacji elektrycznej, przewody hydrauliczne lub przewody

palilowe.

* Wszystkie ubytki powłoki lakierniczej zabezpieczyć przed korozją.

* Należy wyjąć ewentualne plastikowe zaślepki w punktach przyspawanych

* Stosować nakrętki oraz śruby gatunkowe dostarczone w komplecie.

* Urzeczywiałć kłuję w czyszczy, oraz pamiatć o regularnym jej smarowaniu.

* Hak holowniczy zarejestrować w stacji diagnostycznej.

* Zastosowanie się do powyższych wskazań gwarantuje Państwu

bezpieczstwo, niezawodność i sprawność naszego wyrobu przez cały okres

żego użytkowania.

* Podczas ewentualnych odwrótów upewnij się czy w pobliżu nie znajdują

się przewody instalacji elektrycznej, przewody hydrauliczne lub przewody

palilowe.

* Wszystkie ubytki powłoki lakierniczej zabezpieczyć przed korozją.

* Należy wyjąć ewentualne plastikowe zaślepki w punktach przyspawanych

* Stosować nakrętki oraz śruby gatunkowe dostarczone w komplecie.

* Urzeczywiałć kłuję w czyszczy, oraz pamiatć o regularnym jej smarowaniu.

* Hak holowniczy zarejestrować w stacji diagnostycznej.

* Zastosowanie się do powyższych wskazań gwarantuje Państwu

bezpieczstwo, niezawodność i sprawność naszego wyrobu przez cały okres

żego użytkowania.

* Podczas ewentualnych odwrótów upewnij się czy w pobliżu nie znajdują

się przewody instalacji elektrycznej, przewody hydrauliczne lub przewody

palilowe.

* Wszystkie ubytki powłoki lakierniczej zabezpieczyć przed korozją.

* Należy wyjąć ewentualne plastikowe zaślepki w punktach przyspawanych

* Stosować nakrętki oraz śruby gatunkowe dostarczone w komplecie.

* Urzeczywiałć kłuję w czyszczy, oraz pamiatć o regularnym jej smarowaniu.

* Hak holowniczy zarejestrować w stacji diagnostycznej.

* Zastosowanie się do powyższych wskazań gwarantuje Państwu

bezpieczstwo, niezawodność i sprawność naszego wyrobu przez cały okres

żego użytkowania.

DK

Monteringsvejledning

* Podczas ewentualnych odwrótów upewnij się czy w pobliżu nie znajdują

się przewody instalacji elektrycznej, przewody hydrauliczne lub przewody

palilowe.

* Wszystkie ubytki powłoki lakierniczej zabezpieczyć przed korozją.

* Należy wyjąć ewentualne plastikowe zaślepki w punktach przyspawanych

* Stosować nakrętki oraz śruby gatunkowe dostarczone w komplecie.

* Urzeczywiałć kłuję w czyszczy, oraz pamiatć o regularnym jej smarowaniu.

* Hak holowniczy zarejestrować w stacji diagnostycznej.

* Zastosowanie się do powyższych wskazań gwarantuje Państwu

bezpieczstwo, niezawodność i sprawność naszego wyrobu przez cały okres

żego użytkowania.

* Podczas ewentualnych odwrótów upewnij się czy w pobliżu nie znajdują

się przewody instalacji elektrycznej, przewody hydrauliczne lub przewody

palilowe.

* Wszystkie ubytki powłoki lakierniczej zabezpieczyć przed korozją.

* Należy wyjąć ewentualne plastikowe zaślepki w punktach przyspawanych

* Stosować nakrętki oraz śruby gatunkowe dostarczone w komplecie.

* Urzeczywiałć kłuję w czyszczy, oraz pamiatć o regularnym jej smarowaniu.

* Hak holowniczy zarejestrować w stacji diagnostycznej.

* Zastosowanie się do powyższych wskazań gwarantuje Państwu

bezpieczstwo, niezawodność i sprawność naszego wyrobu przez cały okres

żego użytkowania.

* Podczas ewentualnych odwrótów upewnij się czy w pobliżu nie znajdują

się przewody instalacji elektrycznej, przewody hydrauliczne lub przewody

palilowe.

* Wszystkie ubytki powłoki lakierniczej zabezpieczyć przed korozją.

* Należy wyjąć ewentualne plastikowe zaślepki w punktach przyspawanych

* Stosować nakrętki oraz śruby gatunkowe dostarczone w komplecie.

* Urzeczywiałć kłuję w czyszczy, oraz pamiatć o regularnym jej smarowaniu.

* Hak holowniczy zarejestrować w stacji diagnostycznej.

* Zastosowanie się do powyższych wskazań gwarantuje Państwu

bezpieczstwo, niezawodność i sprawność naszego wyrobu przez cały okres

żego użytkowania.

Tärkeää

* "Aajoneuvoa" koskevasa mahdollisesta tarpeellisesta sovellutuksesta/

sovellutuksista on kysyttävä neuvoo jällienmyyjältä.

* Mikäli kiinnityskohdissa on bitumi- tai tärinäestokerros, se on poistettava.

* Auton vetämää sallittua enimmäiskuormitusta on tiedusteltava

jällienmyyjältä.

* Porattaeassa on huolehdittava siitä, että ei jouduta kosketuksiin sähkö-,

jarru- tai polttoainehotjojen kanssa.

* Poista, ""mikäli olemassa"", pistehitsausmuttereiden muovisuojukset.

* Nämä aseennusohjeet on aseennuksen jällkeen säilytettävä yhdessä

ajoneuvoa koskevien paperiden kanssa.

* Brink ei ole vastuuassa violtuimisesta, joka on suoraan tai epäsuoraan

aiheutunut väärästä aseennuksesta samoin kuin sopimatomien työkalujen

käytöstä, muiden kuin ohjeissa mainittujen aseennusmenetelmien tai

välilaiden käytöstä sekä kyseisten aseennusohjeiden väärinkäynnistä.

CZ

Pokyny k montáži

Před instalací je nutno zkontrolovat typový štítek, abyste zjistili, který

nářes v pokynech pro instalaci máe použít.

1. Odstraňte plastové ochranné kryty. Viz obrázek 1 & 2.

2. Sejměte pokud existují podpory A nalevo a napravo. Viz schéma 3.

3. Umistěte vzpěru A včetně rozpěry X a připevněte ji v bodu B, pak

připevněte celou tuto část aniž byste ji plně utáhli.

4. Umistěte vzpěru C včetně rozpěry X a připevněte ji v bodu D, pak

připevněte celou tuto část aniž byste ji plně utáhli.

5. Namontujte nosník E a dotáhněte rukou v bodech F & G.

6. Nasadte Brink Connector H včetně držáku zásuvky I a držáku J k bodům K a

L.

7. Utáhněte všechny matice a šrouby kroužkou sílou uvedenou v nářesu.

8. Kia EV9: Vyřizněte označenu část podle obrázku 4.

9. Hyundai Ioniq 9: Odřizněte část viz schéma 5.

10. Vyměňte díly odstraněné v kroku 1.

Se verčtadschandboken för demontering och monterning av fordonets

delar. Se figuren för monterning och monteringsmaterial.

Viktigt

* Kontakta återförsäljaren om fordonet eventuellt bör modifieras.

* Om det finns ett bitumen- eller stötdämpande lager vid kontaktytor skall

detta avlägnas.

* Kontakta din återförsäljare för ditt fordon's max. dragvikt och tillåtna

kultryck.

* Vid borrning skall man se till att elektrisk-, broms- og bränsleledningarna

inte skadas.

* Avlägnas de små plastlocken - om dessa finns - från punktsvetsmutterarna.

* Efter att draget är monterat, placera monteringsanvisningen tillsammans

med bilens övriga dokument.

* Brink är inte ansvariga för skada som orsakats direkt eller indirekt av

felaktig monterning, inklusive användning av olämpliga verktyg, andra

monteringsmetoder och processer än de som beskrivs, samt felaktig

tolkning av dessa monteringsinstruktioner.

Inden du starter montage, skal du se på typeskiltet, hvilken tegning i

vejledningen der skal anvendes.

Innan du starter monteringen måste du kontrollera typskylten för att

kunna bedöma vilken skiss i monteringsanvisningen som ska användas.

1. Demontera skyddskåporna av plast. Se figur 1 & 2.

1. Demontera kunststofbeskyttelseskåporna. Jævnfør figur 1 & 2.

2. Demonter om de findes støtterne A til venstre og højre. Se fig. 3.
3. Anbring støtten A inklusiv udfyldningsplade X og monter denne ved punktet B; monter det hele manuelt.
4. Anbring støtten C inklusiv udfyldningsplade X og monter denne ved punktet D; monter det hele manuelt.
5. Monter bjælkedelen E håndfast på punkterne F & G.
6. Monter Brink Connector H inklusiv den nedklapbare kontaktplade I med bøjle J på punkterne K og L.
7. Spænd alle bolte og møtrikker ifølge tegningen.
8. Kia EV9: Sav den markerede del ud ifølge figur 4.
9. Hyundai Ioniq 9: Sav ifølge figur 5 de markerede dele ud.
10. Monter de dele, som blev fjernet under punkt 1.

Rådfør værktøjsbogens for demontering og montage af dele til køretøjet. Rådfør for montage og montage midler skitsen.

Vigtig

- * Kontakt forhandleren i forbindelse med eventuelle påkrævede ændring(er) på køretøjet.
- * Undervognsbehandlingen skal fjernes de steder hvor trækket ligger an mod bilen.
- * Kontakt Deres forhandler for oplysninger om den maksimale trækraft og det tilladte kugletryk.
- * Vær forsigtig ikke at bore i ledninger-, bremse eller benzinslange.
- * Fjern plasticpropperne ""om de findes"" fra de punktsvejsede møtrikker.
- * Brink er ikke ansvarlig for skade der direkte eller indirekte er forårsaget af forkert montage, herunder også iberegnet brug af forkert værktøj og anvendelse af anden montage metode og andre montage midler end de foreskrevne samt fejltolkning af den medfølgende montage vejledning.

E Instrucciones de montaje

Antes de comenzar el montaje por favor, verifique la placa descriptiva del enganche con el fin de determinar la figura correspondiente en la reseña de montaje.

I Istruzioni per il montaggio

Prima di iniziare il montaggio verificare la terghetta identificativa per determinare quale disegno, presente nelle istruzioni, è applicabile.

1. Smontare le calotte di protezione in plastica. Vedere fig. 1&2.
2. Smontare se presente i sostegni A a sinistra e a destra. Vedi figura 3.
3. Posizionare il sostegno A completa di piastra di riempimento X e fissarli manualmente in corrispondenza del punto B.
4. Posizionare il sostegno C completa di piastra di riempimento X e fissarli manualmente in corrispondenza del punto D.
5. Fissare manualmente la traversa E in corrispondenza dei punti F & G.
6. Montare lo Brink Connector H comprensiva il portapresa a scomparsa I e staffa J in corrispondenza dei punti K e L.
7. Serrare tutti i dadi e bulloni alle coppie di serraggio indicate nel disegno.
8. Kia EV9: Segare via la parte indicata in figura 4.
9. Hyundai Ioniq 9: Segare via le parti indicate in figura 5.
10. Rimontare quanto rimosso al punto 1.

Per lo smontaggio ed il montaggio dei componenti del veicolo consultare il manuale tecnico dell'officina. Consultare il disegno per il montaggio ed i dispositivi di fissaggio.

Importante

- * Per eventuali necessari adattamenti ""del veicolo"" si consiglia di consultare il fornitore.
- * Rimuovere lo strato di materiale isolante dai punti d'attacco.
- * Per il peso complessivo trainabile della Vostra vettura, consultate il Vostro rivenditore autorizzato.
- * Praticando i fori, prestare attenzione a non danneggiare i cavi elettrici, i cavi del freno e i condotti del carburante.
- * Rimuovere, se presenti, i coperchietti in plastica dai dadi di saldatura per punto.
- * Questa istruzione di montaggio deve essere allegata ai documenti del veicolo dopo l'installazione del gancio.

1. Desmontar los cubiertos protectoras sintéticas. Vea la figura 1&2.
2. Retire si presentes los soportes A a la izquierda y a la derecha. Véase la figura 3.
3. Colocar el soporte A con la placa de separación X y asegurarlo en del punto B, montar el conjunto sin apretar mucho.
4. Colocar el soporte C con la placa de separación X y asegurarlo en del punto D, montar el conjunto sin apretar mucho.
5. Coloque la sección viga E apretada a mano en los puntos F & G.
6. Montar la Brink connector H incluida la placa de enchufe batiente I y soporte J en los puntos K y L.
7. Apretar todos los tornillos y tuercas de acuerdo con los puntos del gráfico.
8. Kia EV9: Corte la sección indicada según se muestra en la figura 4.
9. Hyundai Ioniq 9: Serrar las partes indicadas en la fig 5.
10. Volver a poner lo retirado bajo punto 1.

Consultar el manual de instalación de taller para el desmontaje y montaje de piezas del vehículo. Consultar el croquis para el montaje y medios de fijación.

Importante

- * Para (una) eventual(es) adaptación(es) 'del vehículo' consúltese al concesionario.
- * Si en los puntos de fijación hay una capa de betún o anti-choque hay que quitarla.
- * Consulte a su concesionario para el peso máximo de tracción y la presión de la bola admitida de su vehículo.
- * No agujerear cable de eléctrico, tubos de freno o gasolina""
- * Retirar, si presentes, los capuchones de plástico de las tuercas de soldadura por punto.
- * Guarde estas instrucciones junto a la documentación del vehículo después del montaje del enganche.
- * Brink no se responsabiliza por daños causados, directa o indirectamente, por un montaje incorrecto, incluyendo el uso de herramientas inadecuadas, por el uso de métodos de montaje y medios distintos a los indicados y por la interpretación incorrecta de estas instrucciones de montaje.

© 4063970/18-02-2025/12

* Brink non può essere ritenuta responsabile per eventuali danni direttamente o indirettamente dovuti ad un errato montaggio, intendendo con ciò anche l'uso di attrezzi non idonei e l'uso di metodi e mezzi di montaggio diversi da quelli prescritti, nonché all'errata interpretazione delle seguenti istruzioni di montaggio.

PL Instrukcja montażu

Przed rozpoczęciem montażu należy sprawdzić tabliczkę znamionową, aby ustalić, który z rysunków znajdujących się w instrukcji montażowej należy wykorzystać.

1. Zdemontować kołpaki zabezpieczające wykonane z tworzywa sztucznego. Patrz rysunek 1&2.
2. Zdemontować gdy obecny wsporniki A po lewej i po prawej stronie. Patrz rysunek 3.
3. Umieścić wspornik A wraz z płytą wypełniającą X i umocować go w punkcie B, lekko przymocować całość.
4. Umieścić wspornik C wraz z płytą wypełniającą X i umocować go w punkcie D, lekko przymocować całość.
5. Wprowadzić element E ręcznie do oporu w punktach F & G.
6. Zamontować Brink Connector H oraz składaną płytkę z gniazdami I i wspornikiem J w punktach K i L.
7. Dokręcić wszystkie śruby i nakrętki zgodnie z rysunkiem.
8. Kia EV9: Wypitować zgodnie z rysunkiem 4 wskazny odcinek.
9. Hyundai Ioniq 9: Wypitować zgodnie z rysunkiem 5 wskazane odcinki.
10. Ponownie umieścić to, co zostało zdemontowane w punkcie 1.

Co do montażu i montowania części pojazdu zapoznać się z podręcznikiem warsztatowym. Co do montażu i środków montażowych zapoznać się ze schematem.

Uwaga

- * Po przejechaniu 1000 km dokręcić wszystkie elementy skręcane.
- * Usunięcia materiału izolacyjnego z powierzchni styku z punktów mocowania.

© 4063970/18-02-2025/13