

piano terra

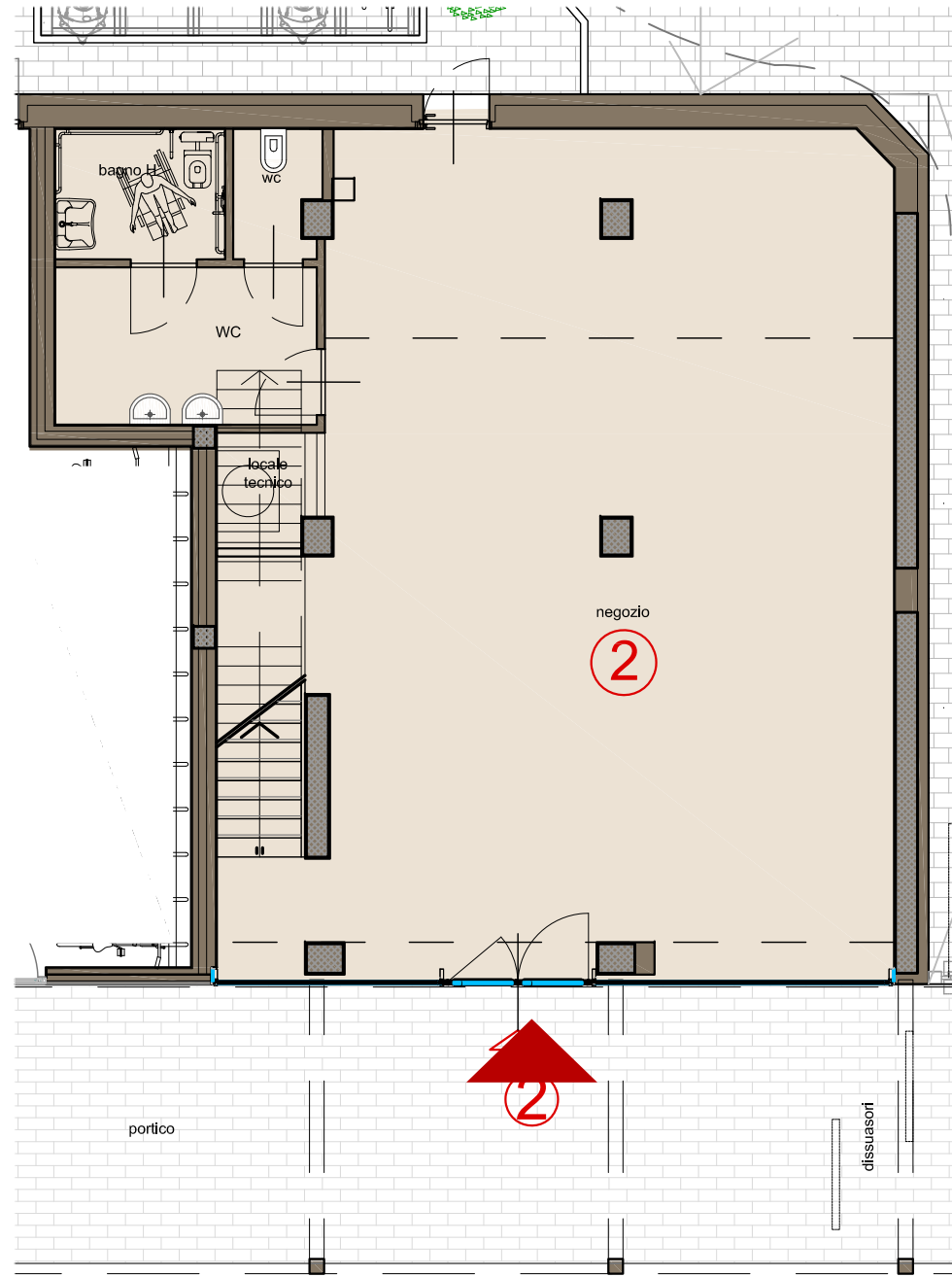

piano primo

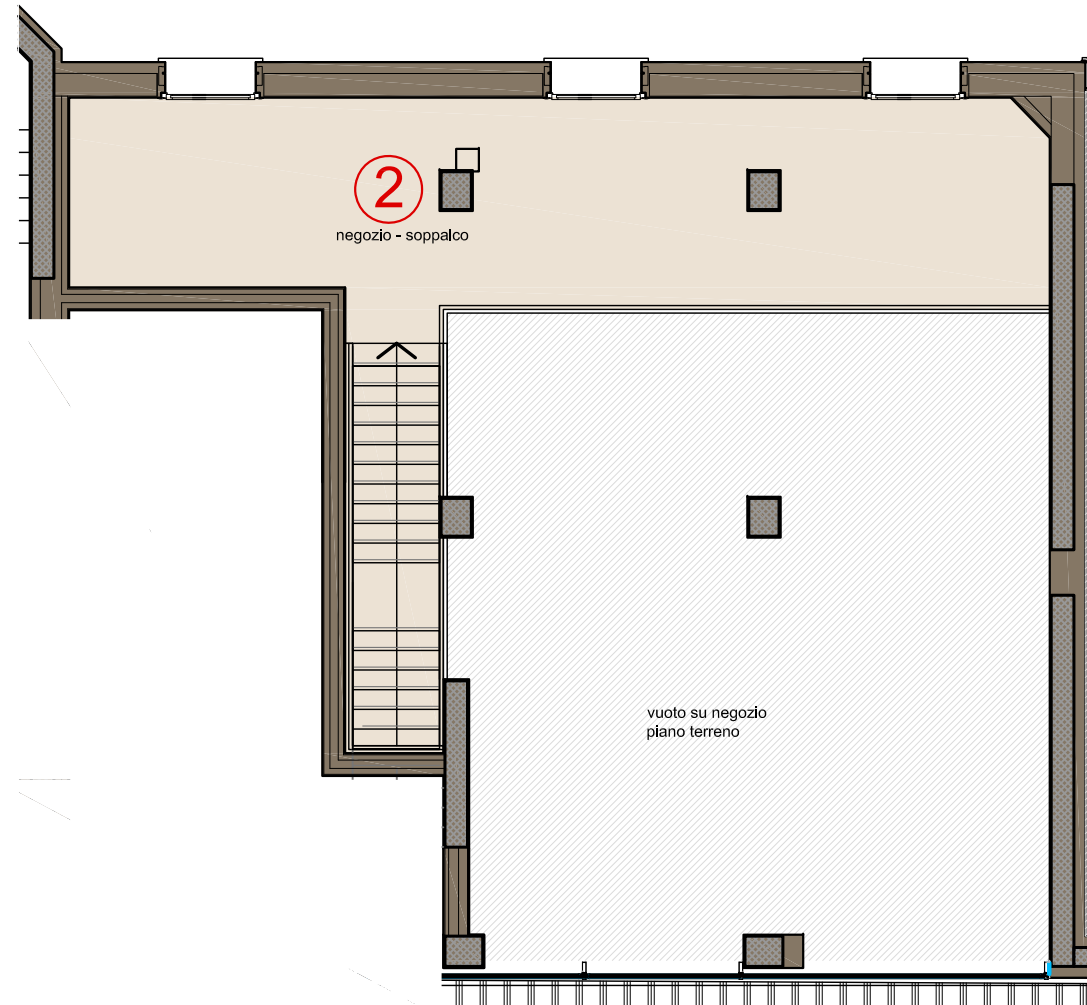

Via A. De Gasperi

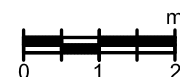

la presente planimetria non costituisce elemento contrattuale ne di misura, può essere suscettibile di variazione senza preavviso, ogni diritto resta riservato a P.S.T. srl

aggiornamento n.2 del 29 settembre 2017

**GestEdil**  
Costruire per il piacere di abitare

**De Gasperi**  
RESIDENZA BRUGHERIO

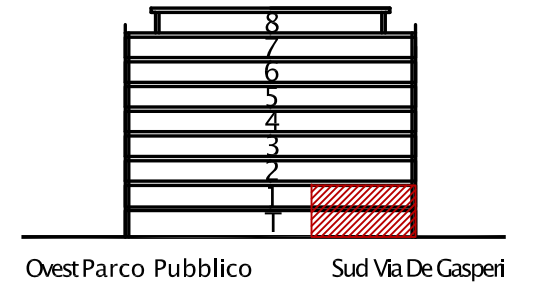

**02**

**negozio**  
**piano terra - primo**

negozio PT 131,9mq superficie commerciale  
negozio-soppalco P1° 79,6mq lorda

- elevato risparmio energetico e rispetto per l'ambiente
- scenografica hall d'ingresso
- fitness e wellness
- prestigioso capitolato
- ampi ed eleganti terrazzi
- impianto fotovoltaico
- principi domotici
- soluzioni personalizzabili

