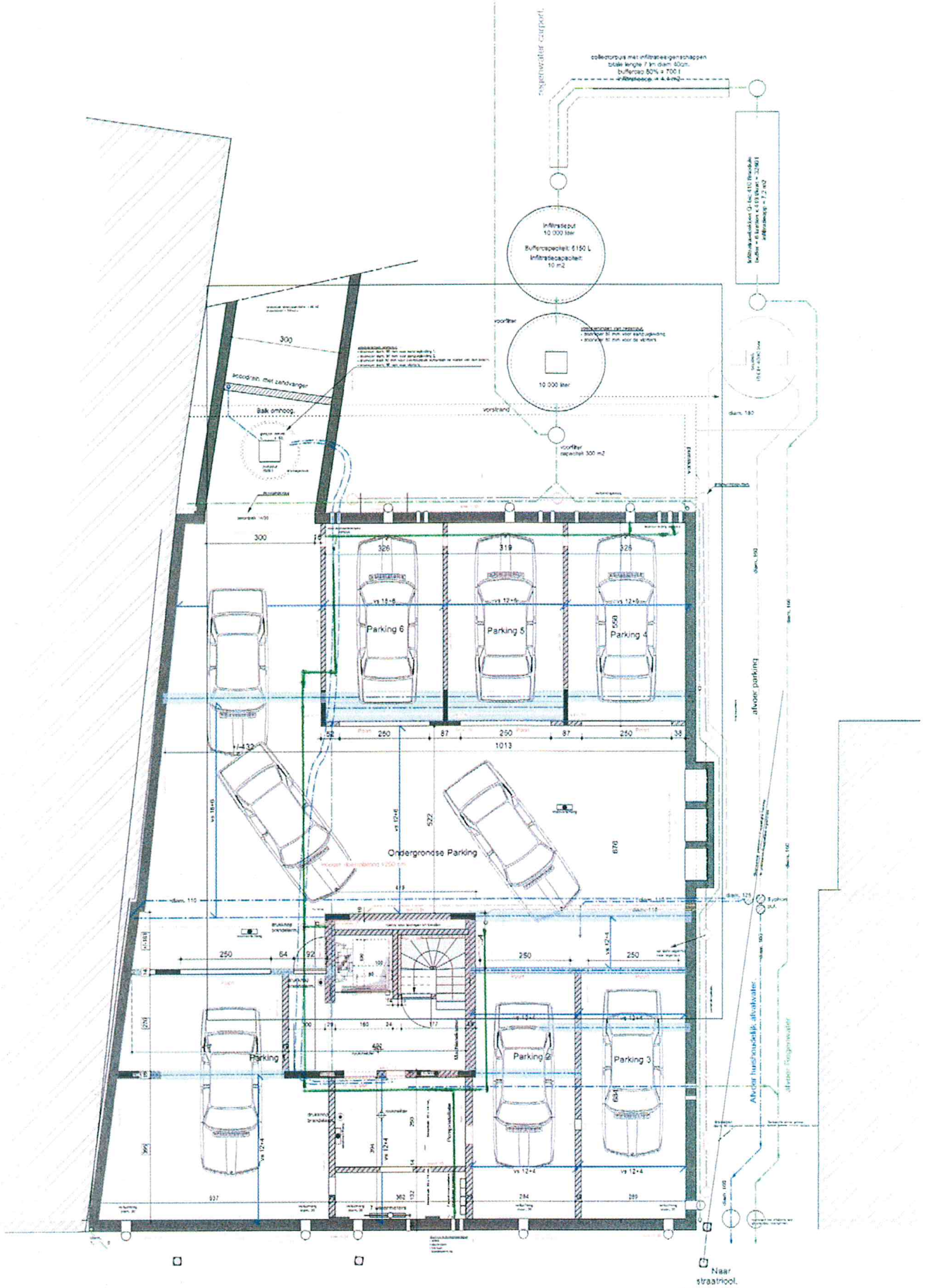

Kelder

algemene opmerking stabiliteit.
alle werken zijn uit te voeren volgens de stabiliteitsstudie
die voor dit project moet worden opgemaakt.

algemene opmerking rioleringsstelsel.
rioolbuizen en afwatering dienen alvorens deze op het openbare rioleringsnet
worden aangesloten, door een deskundige te worden nagekeken.