

## Al centro dei progetti, sensibili all'ambiente

Masseroni Marchese, con il progetto **“Masseroni 2”**, riqualificherà una storica area di Milano, attualmente abbondanata e al degrado. La nuova struttura verrà realizzata con l'utilizzo di **fonti energetiche rinnovabili** per il massimo rispetto dell'ambiente.

Il Centro **“Masseroni 2”** svilupperà attività di carattere sportivo, benefico, culturale e sociale, coinvolgendo bambini, anziani, disabili e sportivi.

Alcune iniziative, tra quelle già intraprese dalla società:

- **ENERGIA È VITA**

Masseroni Marchese fornisce un check-up gratuito sullo stato di salute dei bambini di Milano.

- **MASSE4SOCIAL**

Collaborazioni con realtà onlus per lo sport disabili presso l'attuale Centro Sportivo Masseroni di Via Madruzzo a Milano.

- **STUDIO, GIOCO...E MI DIVERTO**

Masseroni Marchese insegna attività motoria nelle scuole della Lombardia.



## Tra passato e futuro

Nel nostro centro ospitiamo personaggi di fama mondiale del mondo dello spettacolo, della cultura e dello sport che frequentano con le famiglie la Masseroni.

L' **F.C Internazionale**, allenata da Roberto Mancini si è allenata per due anni presso il nostro centro.

Squadre internazionali come il **Celtic, Zurigo, Sporting Braga, Inter, Parma** svolgono la rifinitura presso il nostro centro prima della **Uefa Champions League**.

Il nuovo centro sportivo di via Terzaghi sarà la location ideale per **ospitare tutte le squadre di Champions League** prima della partita al Meazza, e soprattutto potrà essere un punto di riferimento per nazionali Onlus, quali, **Nazionale Cantanti, Fair Play Team** e numerose altre associazioni.

Da 4 anni, presso le nostre strutture, si svolge il Torneo Fondazione Milan - Adidas Cup con finalità benefiche.



### I numeri del settore giovanile

**oltre 400** atleti nella fascia 5 / 14 anni

**22** squadre di settore pre agonistico

**5** squadre regionali

**40** istruttori appositamente formati e qualificati

**15** educatori sportivi nella fascia 4 / 6 anni

**2** fisioterapisti

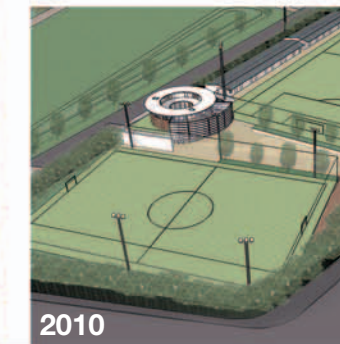

# è lieta di presentarLe il progetto



[www.masseronimarchese.it](http://www.masseronimarchese.it)



## In una posizione strategica

Il Centro “**Masseroni 2**” si troverà all’altezza dello **svincolo Milano-Laghi/Milano-Torino** nelle vicinanze del Pala Sharp. Questa posizione strategica permetterà una visibilità del Centro alle migliaia di automobili che quotidianamente percorrono lo svincolo in entrata e in uscita da Milano. Inoltre, si tratta del passaggio preferito, perché quasi obbligatorio, dalle persone che arrivano da fuori città e si recano allo **stadio Meazza**, all’**ippodromo** o allo stesso **Pala Sharp**.

### Facilmente raggiungibile con mezzi pubblici:

- Metropolitana 1 (fermata QT8)
- Bus 68

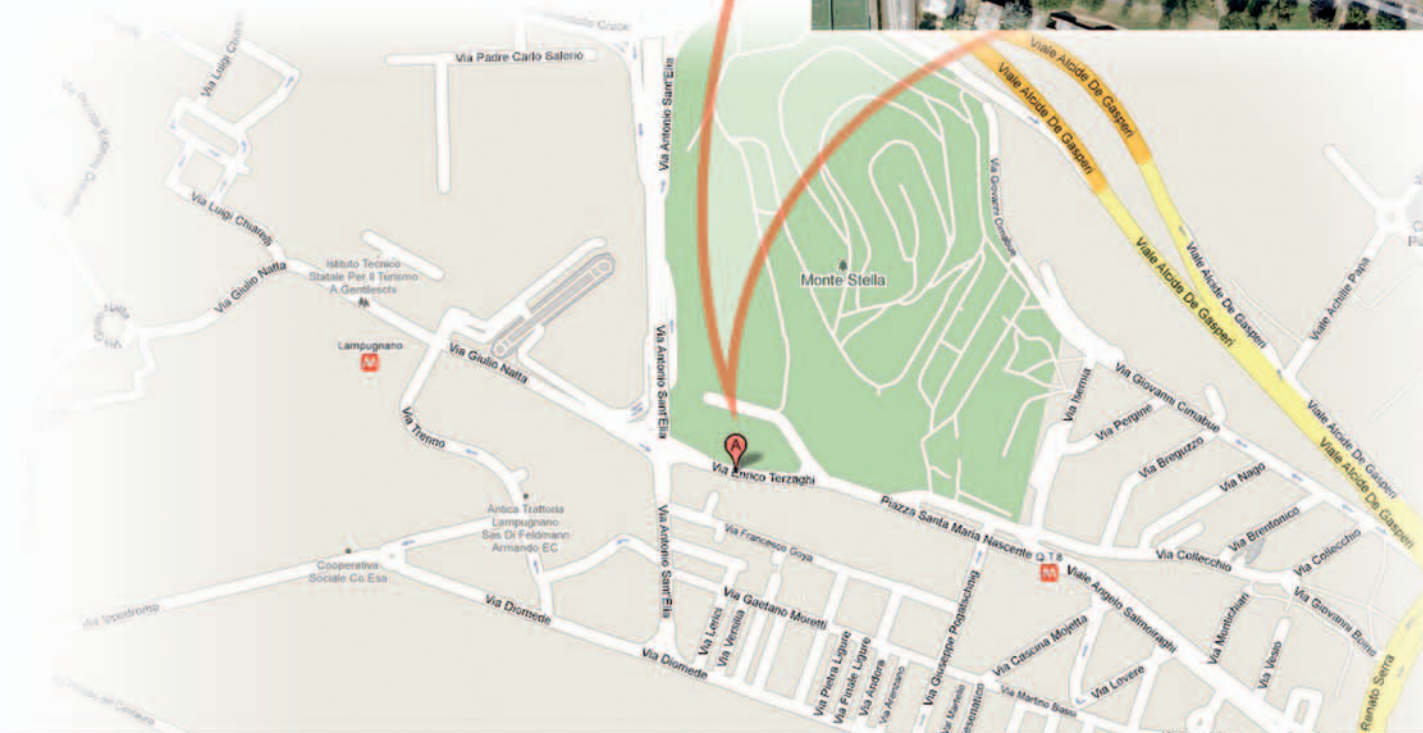

## Un centro di grande visibilità

**A.S. Masseroni Marchese**, società sportiva di grande tradizione nel mondo del calcio giovanile, costruirà un nuovo centro sportivo polifunzionale in Via Terzaghi, ai piedi del Monte Stella.

Il Centro “**Masseroni 2**”:

- sorgerà all’interno di un percorso obbligato per le **migliaia di persone**, che ogni anno svolgono **attività sportive** o **passeggiate** nei pressi della “Montagnetta di San Siro”;
- diventerà sede di manifestazioni di grande visibilità con un potenziale di **oltre 250.000 visitatori l’anno**;
- si troverà in una zona nevralgica per congressi, concerti, eventi e attrazioni del prossimo **Expo Milano 2015**.

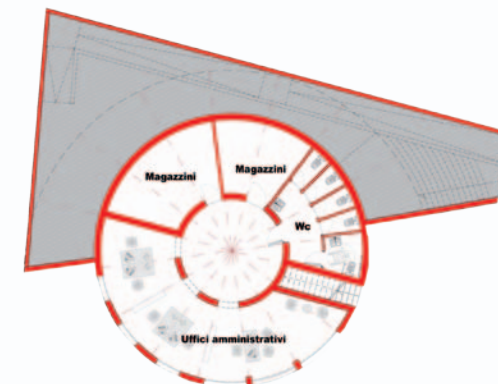
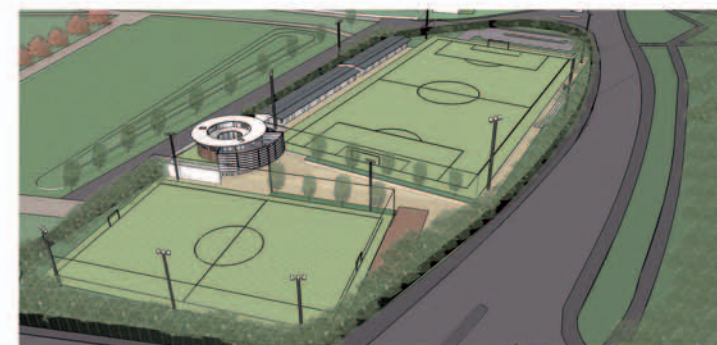
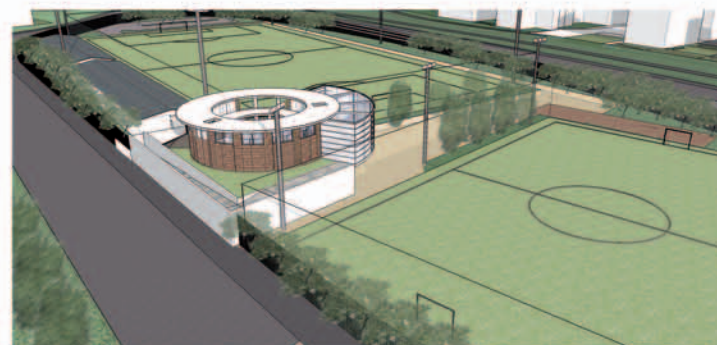

PIANTA PIANO TERRA

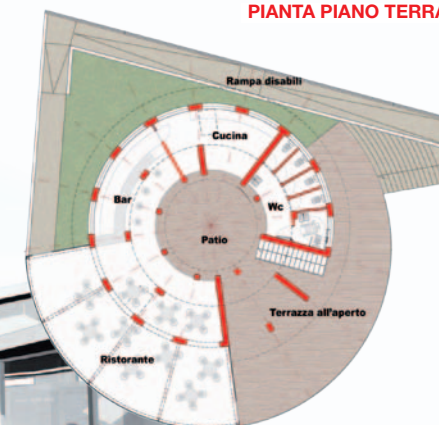

PIANTA PIANO PRIMO

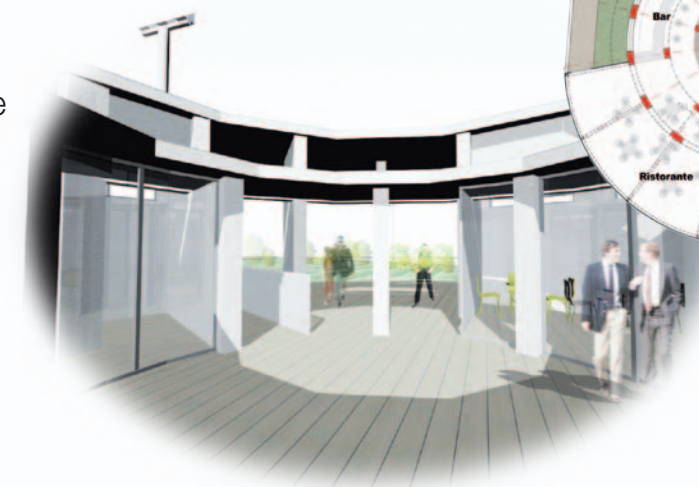

## La tutela architettonica

L’opera dell’architetto Tarnoczy, ad oggi in stato di abbandono e degrado, sarà restaurata e diventerà il vero e proprio cuore pulsante delle iniziative del Centro “**Masseroni 2**”.

La struttura è ubicata all’interno del quartiere QT8, progettato dall’architetto Bottoni negli anni ‘60.

Ospiterà incontri con studenti ed organizzazioni sportive, attività sociali e conviviali, eventi aziendali e meeting.

