



INVITATION

« Les Cafés généreux ! » en faveur des résidents de l'Ehpad Julie Gsell

Grâce à la mobilisation des restaurateurs et à la générosité des clients lors de l'opération « Le Café généreux » qui a eu lieu du 7 au 20 octobre à Strasbourg et en Alsace, la Fondation AGES apporte son soutien au projet « La place du village » à l'Ehpad Julie Gsell de Bischwiller. Offrir le prix d'un ou plusieurs cafés non servis, dont le montant était intégralement reversé par les restaurateurs partenaires à la Fondation AGES, tel est le geste simple que chacun pouvait faire.

Le projet soutenu vise à recréer une place de village à l'intérieur de l'établissement autour de laquelle les personnes auront plaisir à se retrouver entre elles et avec leur famille. Il implique les personnes âgées elles-mêmes dans l'élaboration d'un décor de style alsacien qui rappellera à chacun des résidents de l'Ehpad les souvenirs de son propre lieu de vie. La création d'un café, d'un restaurant, d'un salon de coiffure, autogérés par les résidents permettra à terme de favoriser les liens entre les personnes, avec les familles et entre générations également.

En développant les capacités cognitives et la mémoire, en développant du lien entre les résidents, cette initiative répond à l'importance de la citoyenneté des personnes âgées vivant dans un établissement. Permettre l'exercice de la citoyenneté quelques soit l'âge ou l'autonomie des personnes, est un des axes forts de la Fondation dont l'ambition est de donner du sens à l'allongement de la vie au bénéfice de chacun et de la société.

La Fondation AGES a le plaisir de vous inviter à la remise de chèque de 5500 euros suite à l'opération Cafés généreux

Mardi 11 février à 14H30

A l'EHPAD Julie Gsell

Rue du Moulin à Bischwiller

En présence de **Marc Haeberlin**, chef étoilé de l'Auberge de l'Ill, Ambassadeur de la Fondation AGES, et généreux parrain de l'opération,

En présence **des porteurs du projet « Place du Village »** et **des résidents de l'Ehpad Julie Gsell**.

Merci de confirmer votre venue auprès de :

Isabelle Frimat déléguée générale Fondation AGES, 06 33 07 61 77, i.frimat@fondation-ages.org

www.fondation-ages.org



EHPAD « JULIE GSELL Bischwiller »

Projet place du village

I) Présentation synthétique du projet

Nom du projet : Place du Village

Domaine d'intervention : Médico, social, Art thérapie

Mots clés : Stimuler, Partager, Développer, émotion, lien social, souvenir

Ce projet porte sur la création au cœur de l'EHPAD d'une place du village construite par les résidents avec le concours d'un art thérapeute. Le projet consiste en la création d'une devanture à l'échelle 1/1 d'un salon de coiffure, d'un restaurant, d'une librairie. Les Façades construites à la façon décor de cinéma permettront au résident de déambuler au sein du village de leur enfance.

II) Porteur du projet

EHPAD Julie GSELL 20 rue du moulin 67240 Bischwiller

III) Autres partenaires

Myriam FOURMANN plasticienne art thérapeute

ARS

Conseil départemental

IV) BUDGET global

5399 euros

V) Contexte

L'EHPAD est le lieu de vie des résidents, c'est leur domicile. Cependant souvent le périmètre des déplacements des personnes âgées est limité. Ce domicile protecteur peut rapidement devenir enfermante. Le sentiment d'utilité sociale des personnes âgées est souvent remis en question par les personnes elles-mêmes. De plus la société civile renvoie généralement une image négative de la personne âgée dépendante. L'EHPAD est un lieu où le temps créatif a du mal à se mettre en place faute de moyens humains et financiers à disposition de nos établissements. L'atelier de création de décors de la place du village pourrait permettre en premier lieu de redonner un sentiment d'utilité pour les résidents mais aussi d'ouvrir les perspectives en transformant l'EHPAD en un mini village tel qu'il était historiquement construit.

Établissement « JULIE GSELL » - 20 rue du Moulin - 67210 BISCHWILLER

Tél. : 03 88 63 25 72 - Fax : 03 88 53 92 85 Mail : secretariat-julie-gsell@groupe-sos.org

Membre du GROUPE SOS - info@groupe-sos.org - www.groupe-sos.org

d. Evaluation de l'action

- méthode d'observation : constat de l'équilibre du résident, enrichissement de son potentiel créatif.
- Fiches d'évaluation : pour la participant à la fin de la session et pour l'art thérapeute à la fin de chaque séance afin d'évaluer la participation du résident, son investissement
- Réaction des résidents : « présence » sourire, participation, réactivation de souvenir, remémoration, éventuellement parole, sentiment d'utilité sociale
- Interaction entre les participants : prise de conscience de l'autre, envie d'échanger

X) Valorisation du projet

Un fascicule sera constitué avec les bilans ainsi que les photos des productions des participants.

Ce fascicule vous parviendra, il sera public et sera envoyé aux autres membres du groupe SOS ainsi qu'à la direction générale.

Lors de l'exposition finale, il sera mentionné que ce projet a été financé tout ou partie par votre aide.

Le projet sera cité dans le journal local, la presse régionale. Une plaque de remerciement aux donateurs sera placée au sein de l'établissement.



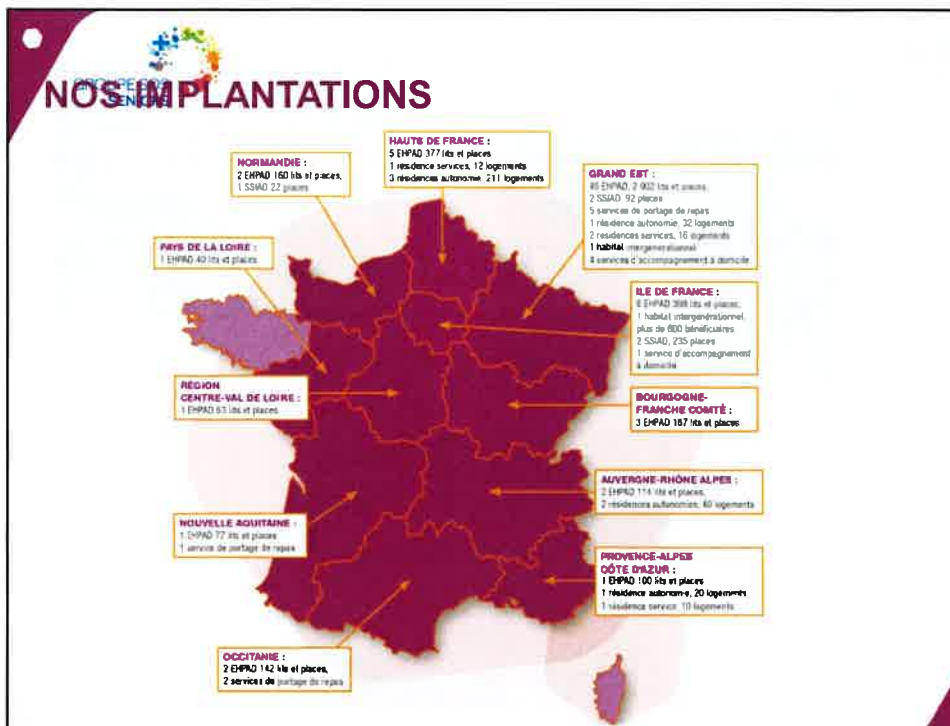

NOTRE EHPAD

EHPAD: Etablissements d'Hébergement pour Personnes Agées Dépendantes

Nous accueillons actuellement:

- **50 résidents** pris en charge par **30 salariés** dans le respect de la charte des valeurs du GROUPE SOS et de la personne âgée dépendante

11/02/2020 EHPAD Julie Gsell

LE PROJET : UN CONSTAT :

Avant tout l'EHPAD se doit d'être ouvert à son territoire et devenir un lieu de vie et d'envies dans lequel la personne accueillie, l'aidant, le professionnel et le bénévole s'investissent pour renforcer la qualité de vie et faire de l'EHPAD un nouveau domicile.

Alors considérons que l'EHPAD est la continuité du domicile. **Il n'est ni un hôtel, ni un hôpital**

Il réunit une communauté d'acteurs qui ont tous une place et un rôle à jouer. C'est le principe de **Mon EHPAD, mon domicile**. Philosophie d'accompagnement mise en place

Comment prévenir la perte d'autonomie : faire en sorte que le fonctionnement de l'EHPAD repose sur une participation des personnes âgées aux tâches du quotidien.

11/02/2020

EHPAD Julie Gsell

LE PROJET « PLACE DU VILLAGE » POURQUOI ?

- **La place du village au cœur de l'EHPAD : un univers familial et convivial pour les résidents.**
- **Un dispositif permettant d'évoluer dans un environnement rappelant le style alsacien de leur enfance.**
- **Faciliter l'autogestion par les résidents, les familles, les bénévoles : café, librairie, autogéré par les résidents**
- **Notre objectif : favoriser l'ouverture et créer du lien social au sein de l'EHPAD.**

11/02/2020

EHPAD Julie Gsell



Projet de création d'une place de village
à l'EHPAD Julie Gsell





Ateliers de mise en décor et peinture des deux maisons ainsi que les murs du salon de coiffure avec les résidents de l'établissement.

Le décor des maisons va nous permettre d'aborder

- Les différentes disciplines et techniques tels que la peinture, le trompe l'oeil, l'empreinte, la création de pochoirs,
- Le travail de l'argile pour la réalisation de tuiles, décor de façade tels que les inscriptions, les blasons ou les emblèmes professionnels et tout ce qui habille la maison.



11/02/2020

EHPAD Julie Gsell

Déroulement proposé mars 2020 octobre 2020

