

Siemens SE551



InterNLnet
Typisch Nederlands

Handleiding Flits Thuis

- **Aansluiten Siemens SE551**
- **Configuratie Siemens d.m.v. webinterface**
- **Instellen Gisgaset USB /PCMCIA draadloze netwerk-adapter**



Aansluiten Siemens SE551

U heeft een Siemens SE551 ontvangen.

Deze kunt u aansluiten op het modem. Hieronder leest u hoe u de Siemens SE551 dient aan te sluiten en hoe u deze configureert.

Voordat u begint met de configuratie, dient u eerst de volgende opstelling te maken:

- 1) U sluit de Siemens via een straight UTP kabel aan op uw computer (via een van de LAN aansluitingen van de Siemens).
- 2) Vervolgens koppelt u de Siemens via de straight kabel op de juiste poort van het modem. Het juiste poortnummer vindt u in de opleverbrief van InterNLnet.

Configuratie Siemens d.m.v. webinterface

Om de router te configureren dient uw computer een ip adres te krijgen van de Siemens router. Controleert u daarom of de TCP/IP instellingen op uw computer goed staan. Lees de instructies voor uw besturingssysteem.

Om de router te configureren dient uw computer een ip adres te krijgen van de Tornado router. Controleert u daarom of de TCP/IP instellingen op uw computer goed staan. Lees de instructies voor uw besturingssysteem.

- Win98 / WinME:

Klik op **Start / Instellingen / Configuratie scherm** . Vervolgens klikt u dubbel op **Netwerk**

- Win2000:

Klik op **Start / Instellingen / Configuratiescherm / Netwerk en inbelinstellingen**

- WinXP:

Klik op **Start / Deze Computer / Mijn Netwerklocaties / Netwerkverbindingen weergeven**

Hier ziet u TCP/IP van de ethernet kaart, klik deze aan en klik vervolgens op **Eigenschappen**.

De TCP/IP instellingen dienen zo te staan dat zowel IP adres als DNS server adres automatische verkregen moeten worden.

Wanneer deze goed staan, kunt u de Siemens router configureren door in uw browser naar het volgende adres te gaan:

<http://192.168.2.1>

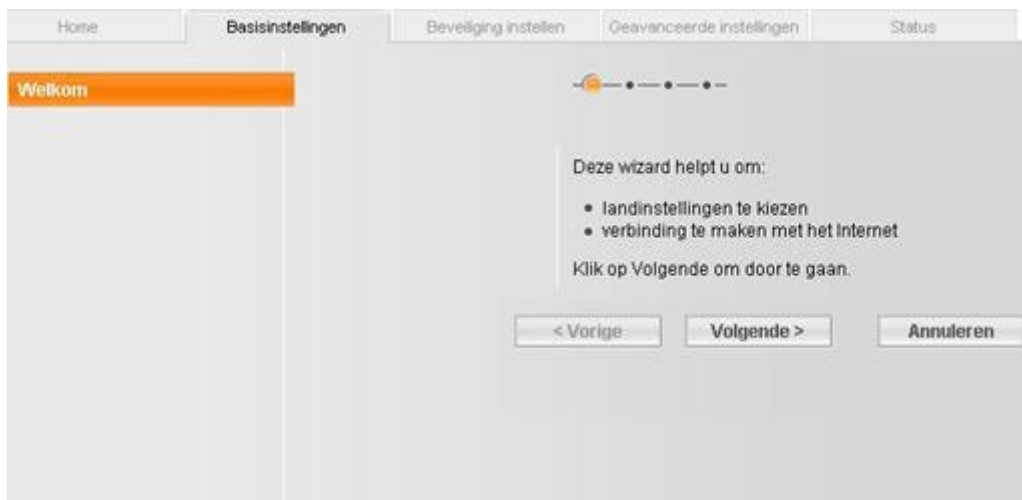

- U krijgt het beginscherm te zien van de installatie wizard. Kies hier voor “volgende”.

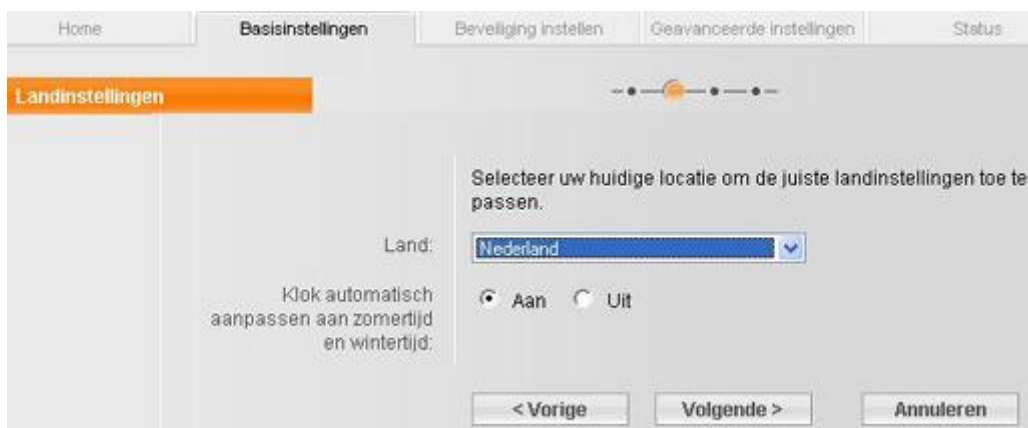

- Als land kiest u voor “Nederland”. Selecteer “aan” bij de optie om de tijd automatisch aan te passen aan zomer- en wintertijd.

Home **Basisinstellingen** Beveiliging instellen Geavanceerde instellingen Status

Internet-verbinding

Voer hieronder de gegevens in die u van uw Internet-provider heeft ontvangen om uw apparaat en uw netwerk nu met het Internet te verbinden

Internet-provider: Anders

Protocol: Dynamisch IP

Hostnaam: gigaset

MTU: 1492

PPPoE-doorvoer: Aan Uit

UPnP: Aan Uit

< Vorige Volgende > Annuleren

- Selecteer onderstaande opties of vul deze in:

- Internet-providers: Anders
- Protocol: Dynamisch IP
- Hostname: gigaset
- MTU: 1492
- PPPoE-doorvoer: Uit
- UPnP: Uit

Klik daarna op "Volgende".



- Zorg ervoor dat het selectievak bij "ik wil de wizard beveiliging instellen nu uitvoeren" aan staat. Kies daarna voor "Volgende".
-



- U krijgt de melding dat de router opnieuw opgestart moet worden. Klik hier op "OK".
-



- U krijgt de melding dat het herstarten maximaal 2 minuten kan duren. Zorg ervoor dat u tijdens deze 2 minuten de router aan laat staan en dat u alle kabels aangesloten laat zitten.
-



- De wizard “Beveiliging Instellen” wordt gestart. Kies hier voor “Volgende”.



- Om uw modem te beveiligen is het raadzaam om het standaard wachtwoord van het modem aan te passen. Standaard is het wachtwoord “**admin**”. Dit vult u in bij “huidig wachtwoord”. Bij “nieuw wachtwoord” vult u een wachtwoord naar keuze in. Onthoudt dit wachtwoord goed. Wanneer u op een later tijdstip aanpassingen wilt maken in de router dient u dit wachtwoord te gebruiken. Bevestig het nieuwe wachtwoord door deze nogmaals in te vullen bij “bevestig nieuw wachtwoord”.



SSID staat voor Service Set Identifier. Het is een authenticatiemethode die gebruikt wordt bij draadloze netwerken. SSID maakt het mogelijk om draadloze computernetwerken van elkaar te scheiden, door elk draadloos netwerk een aparte naam (SSID) te geven.

- Bij SSID vult u een uniek naam in van uw draadloze netwerk. Deze kunt u zelf kiezen.
SSID-broadcast zet u op "Aan".
Vervolgens kiest u voor "Volgende".

Gigaset SE551 WLAN dsl/cable

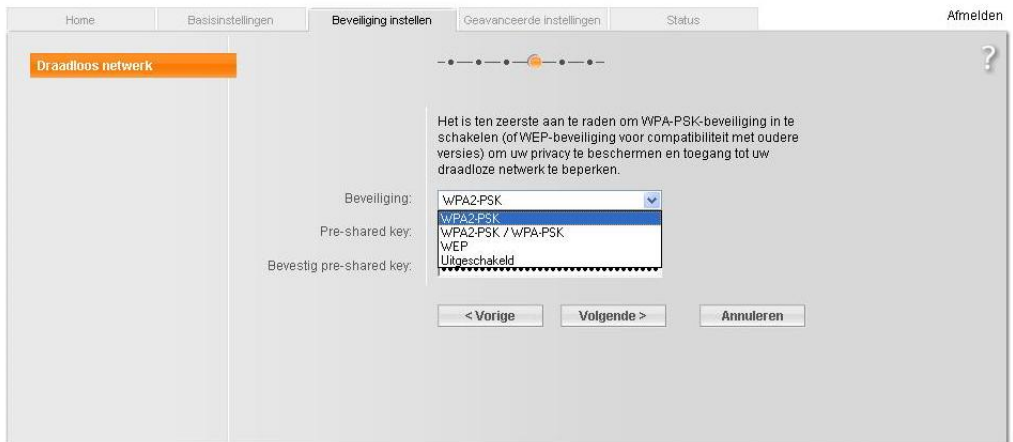

- Selecteer of vul de onderstaande zaken

- Beveiliging: WPA2-PSK
- Pre-shared key: "vul hier een code in van minimaal 8 en maximaal 63 karakters"
Deze code kiest u helemaal zelf. Onthoud deze code goed want die heeft u later nodig om middels uw pc een draadloze verbinding op te kunnen zetten om zo online te kunnen gaan.
- Bevestig pre-shared key: Vul hier nogmaals de door u gezonden code in.



- Kies voor "Uit" bij "MAC-adres filter".
Klik daarna op "Volgende".



- U krijgt nu een tip over het verder beveiligen van de router. Omdat u uw router al met WPA beveiligd heeft is de veiligheid al goed. Het uitvoeren van deze tip zorgt ervoor dat u extra handelingen moet gaan verrichten op het moment dat u draadloos met uw verbinding online wilt.
Klik op “Voltooien” om door te gaan.
-



- U krijgt de melding dat de router opnieuw opgestart moet worden. Klik hier op “OK”.
-



- U krijgt de melding dat het herstarten maximaal 2 minuten kan duren. Zorg ervoor dat u tijdens deze 2 minuten de router aan laat staan en dat u alle kabels aangesloten laat zitten.
-



- U ziet nu bovenstaand scherm. Aan de rechterkant behoort u te zien staan “verbonden”. Wanneer u dit ziet staan dan is de Siemens SE511 goed aangesloten op het modem en is deze ook goed geconfigureerd voor een internet verbinding.

Gigaset SE551 WLAN dsl/cable

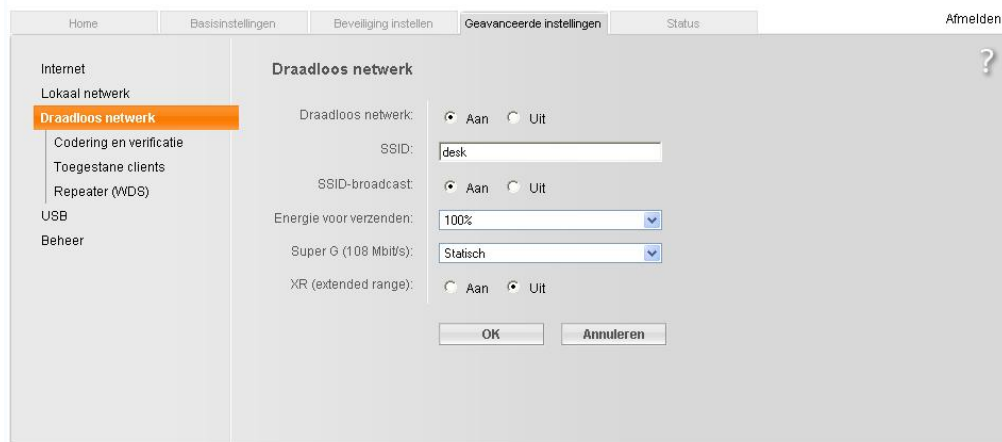

- Vervolgens kiest u voor “geavanceerde instellingen” bovenin uw scherm (tabblad). In het scherm dat u nu te zien krijgt klikt u aan de linkerkant op “draadloos netwerk”.

De optie "Super G (108Mbit/s)"past u aan naar "statisch". Door dit te doen kunt u met een bijpassende wireless netwerkadapater een draadloze verbinding krijgen tot 108 Mbit/s. U dient dan wel specifieke 108 Mbit/s draadloze netwerkkaart gebruiken. Heeft u dit niet dan raden wij u aan om de optie "Super G (108 Mbit/s)" op "dynamisch" te laten staan.

Instellen Gigaset USB /PCMCIA draadloze netwerkadapter

Plug de USB/PCMCIA adapter nog niet in een USB of PCMCIA slot, eerst moet de software worden geïnstalleerd.

- Plaats de Cdrom in de cd-rom speler van uw computer. De software op de cd-rom zal vanzelf starten (op voorwaarde dat u auto-run niet hebt uitgezet op uw computer).



- Kies als taal "Nederlands"



- Kies voor “installatie”.



SIEMENS

Welkom bij de InstallShield Wizard voor Gigaset USB Stick 108

Hiermee installeert u Gigaset USB Stick 108 op uw computer. Kies Volgende om door te gaan.

< Vorige

Volgende >

Annuleren

- Kies voor "Volgende".

**Licentieovereenkomst**

Lees de onderstaande licentieovereenkomst zorgvuldig door.

SIEMENS

Druk op de toets Page Down om de rest van de overeenkomst te zien.

Licentieovereenkomst

Deze Licentieovereenkomst (de "Overeenkomst") wordt aangegaan tussen u en Siemens Aktiengesellschaft ("Siemens"). Ingevolge deze Overeenkomst bent u bevoegd de in Artikel 1 omschreven in licentie gegeven software (de "Software") te gebruiken, welke Software u kunt downloaden vanaf de webpagina's of servers van Siemens c.q. vanaf andere bronnen op de hieronder vermelde voorwaarden.

U dient deze Overeenkomst zorgvuldig te lezen voordat u de Software gaat installeren of gebruiken. Door de Software te installeren, te kopiëren en/of te gebruiken, erkent u dat u

Accepteert u alle voorwaarden van deze licentieovereenkomst? Als u Nee kiest, wordt Setup afgesloten. U kunt Gigaset USB Stick 108 alleen installeren als u akkoord gaat met deze overeenkomst.

InstallShield

< Vorige

Ja

Nee

- Wanneer u akkoord gaat met de overeenkomst dan kiest u voor "Ja".



- U krijgt de lokatie te zien waar de installatie bestanden komen te staan. Wanneer u een andere lokatie wilt aangeven dan kunt u dat doen middels de knop “bladeren”. Kies “Volgende” om door te gaan met de installatie.



- U krijgt nu de melding om de USB adapter aan te sluiten. Zodra deze aangesloten is zal de installatieprocedure vanzelf vervolgen.



- Aan het einde van de installatie klikt u op “Voltooien”. Hiermee zal uw computer opnieuw opstarten

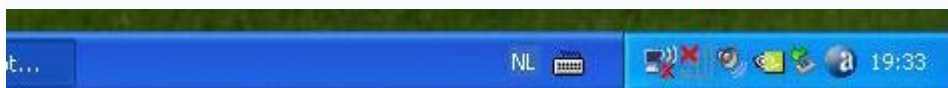

- Na de herstart ziet u in uw systeemvak een extra icoontje verschijnen. In bovenstaand voorbeeld is dat de 2^e van links. Klik op dit icoontje.

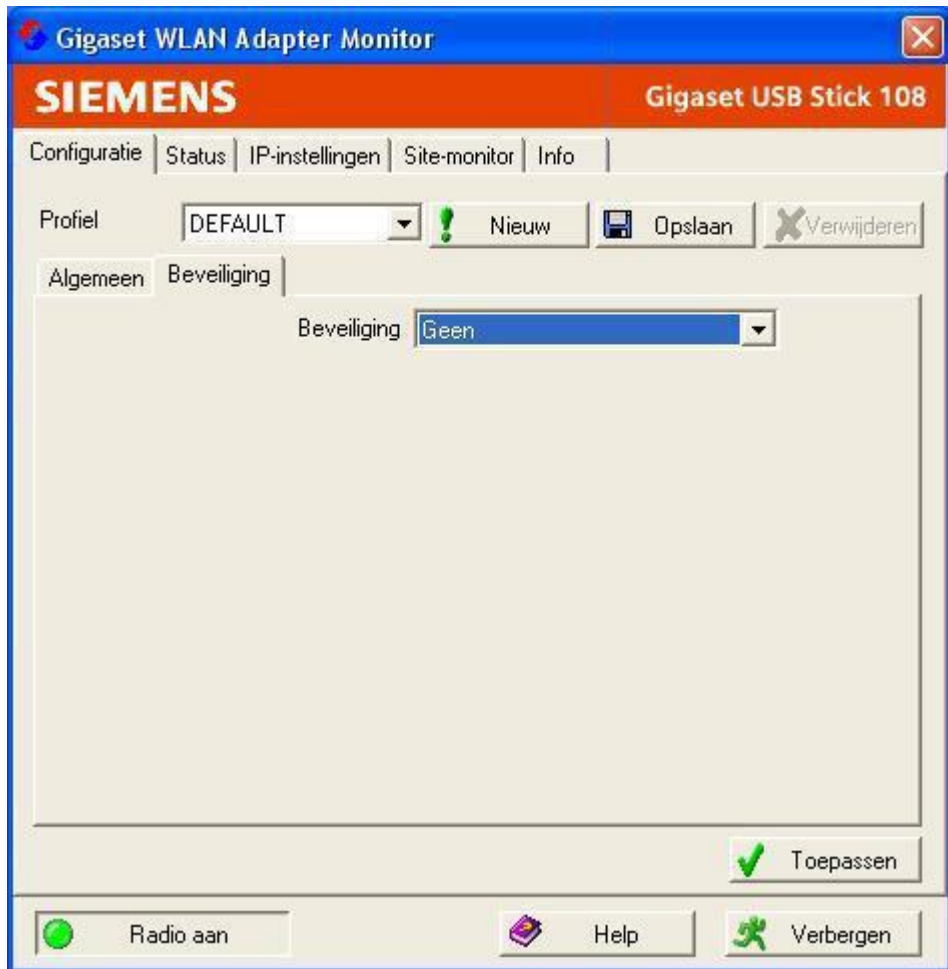

- Klik vervolgens op "Nieuw"

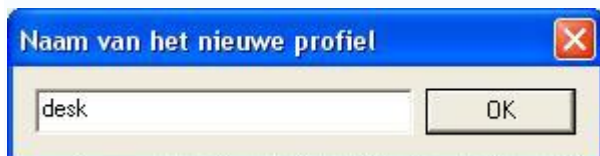

- Geef een naam voor deze profiel (bijv. Thuis) en klik op “Ok”.

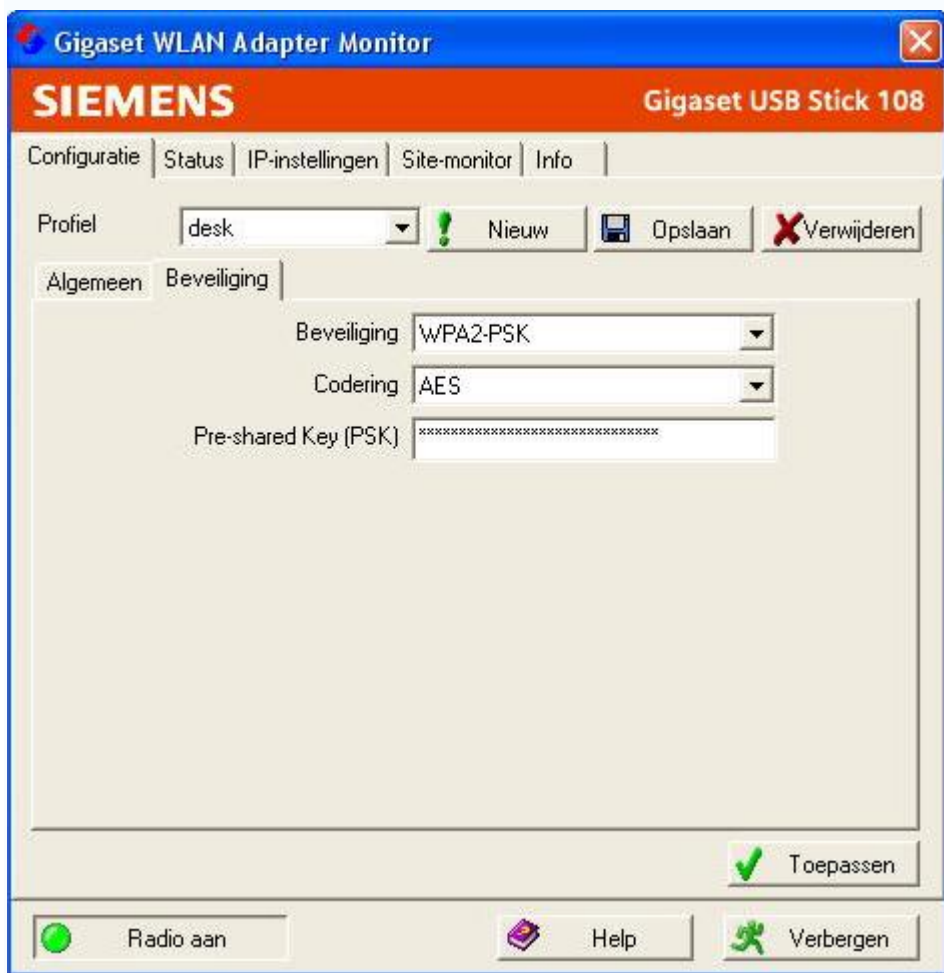

- Selecteer of vul de volgende gegevens in:

- Beveiliging: WPA2-SPK
- Codering: AES

- Pre-shared Key (PSK): Uw code zoals u die ook in uw draadloze router hebt opgegeven.

Gigaset WLAN Adapter Monitor

SIEMENS Gigaset USB Stick 108

Configuratie | Status | IP-instellingen | Site-monitor | Info

SSID: desk

Netwerkmodus: Infrastructuur

Transmissiesnelheid: 36 Mbps

Kanaal: 6

Transmissiemodus: 802.11 g

Verificatie: Open

Beveiliging: WPA2-PSK

Ontvangen: 47

Verzonden: 41

Kwaliteit van de verbinding

Uitstekend (100%)

Signaalsterkte

Uitstekend (100%)

Radio aan Help Verbergen

- Selecteer het tabblad "Status". U krijgt nu te zien dat uw draadloze netwerk verbonden is .



- Het icoontje op uw taakbalk zal nu ook aangeven dat het wireless verbonden is. U kunt nu draadloos het internet op.
-

Meer informatie:

Meer informatie over de installatie kunt u vinden op de website van InterNLnet: <http://www.InterNL.net/servicedesk>
Natuurlijk kunt u contact opnemen met de InterNLnet Servicedesk. Dit kan per mail: servicedesk@internl.net of telefonisch: 024 - 365 365 3 .
De InterNLnet servicedesk is op werkdagen geopend van 9.00 tot 18.00 uur.