

Acronis Backup	2
Hoofdgebruiker aanmaken	2
Instellen Office365/exchange-online.....	3
Andere apparaten toevoegen voor back-up.....	4
Aanmaken Back-up plan	6
Mobiel Back-up instellen.....	8

Acronis Backup

Hoofdgebruiker aanmaken

Om het Back-up pakket in gebruik te nemen moet er als eerste een “Hoofdgebruiker” aangemaakt worden vanuit ons Controle Paneel <https://cloud.internl.net/>

- Klik op “activeren” om de hoofdgebruiker aan te maken

Naam	Gebruikersnaam	Gebruik van cloudopslag	0 B	0 B	0 B	0 B	0 B	0 B	0 B
<input type="checkbox"/>	<input type="checkbox"/>	admin@jouwdomein.nl	0 B gebruikt van 50 GB	0 B	0	0	0	0	0

- Maak een wachtwoord aan om in te kunnen loggen op de Acronis Management/Back-up console

- Vervolgens kun je automatisch inloggen op het Acronis beheer platform

Naam	Gebruikersnaam	Gebruik van cloudopslag	0 B	0 B	0 B	0 B	0 B	0 B	0 B
<input type="checkbox"/>	<input checked="" type="checkbox"/>	admin@jouwdomein.nl	0 B gebruikt van 50 GB	0 B	0	0	0	0	0

- Na akkoord van de voorwaarden kom je in het hoofdscherm
- Hier dien je eerst in te stellen waar je een back-up van wilt hebben.

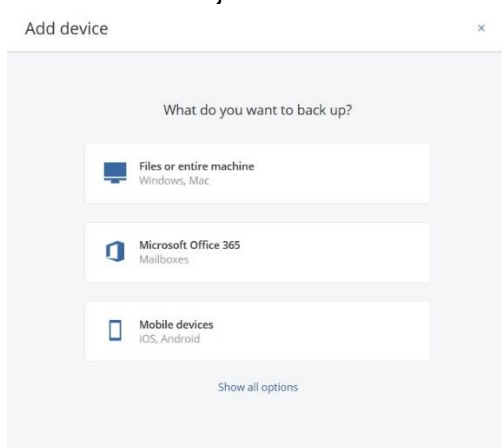

Instellen Office365/exchange-online

- Klik op “Microsoft Office365 for Business”
- Kies het datacenter waar het account is opgeslagen in het geval van InterNLnet is dit “Office 365 worldwide”
- Log in met het account van de office 365 beheerder
- Als je de verkeerde keus maakt krijg je de foutmelding dat het account niet bestaat waarna je opnieuw de keus moet maken.

Na enige tijd zal het hele account met alle office365 gebruikers in het overzicht verschijnen Dit kan 1 dag duren. (ook bij het verwijderen van het office365 account)

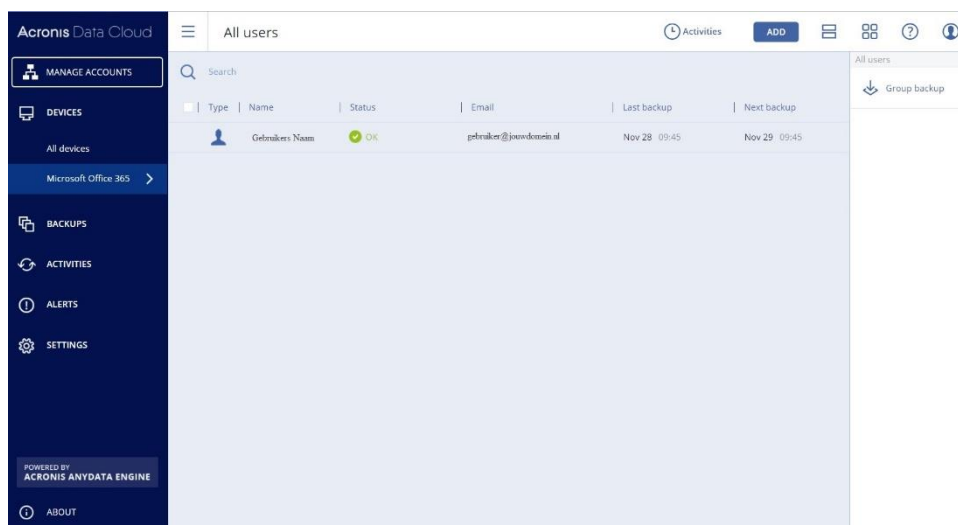

Andere apparaten toevoegen voor back-up

- Klik op add Device

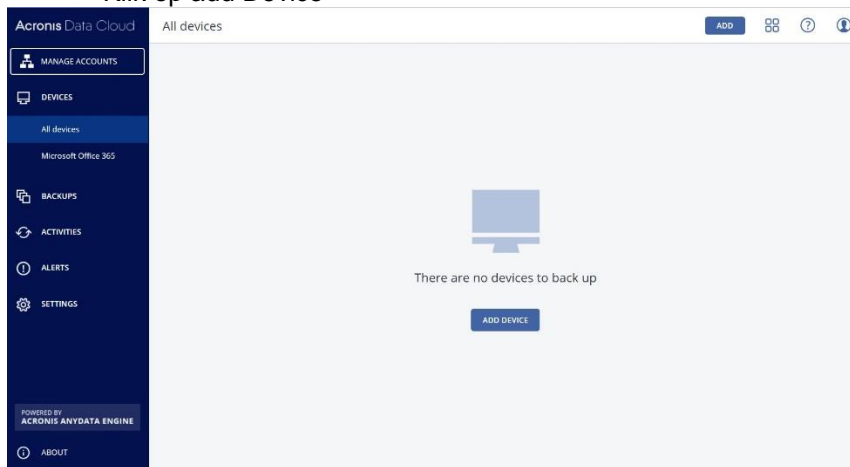

- Klik op het soort apparaat in dit geval Workstation Windows

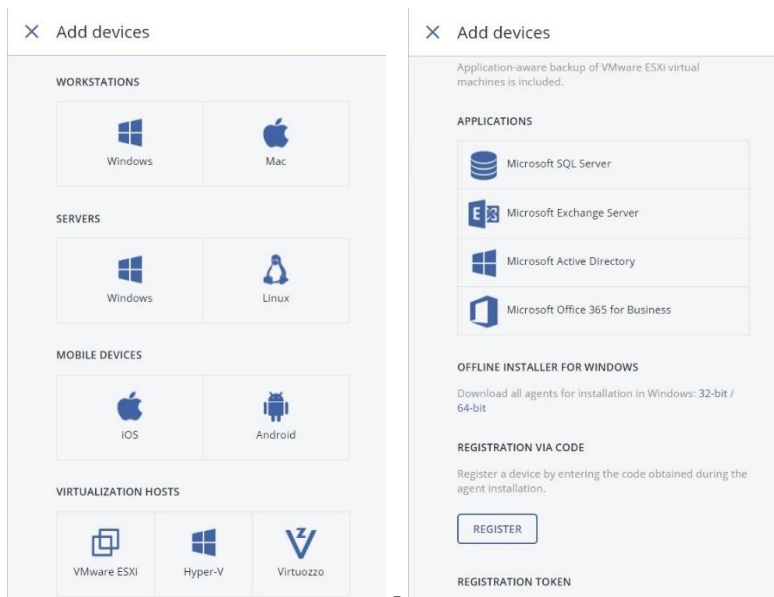

Het benodigde installatie bestand word automatisch gedownload.
Handmatig de installatie starten.

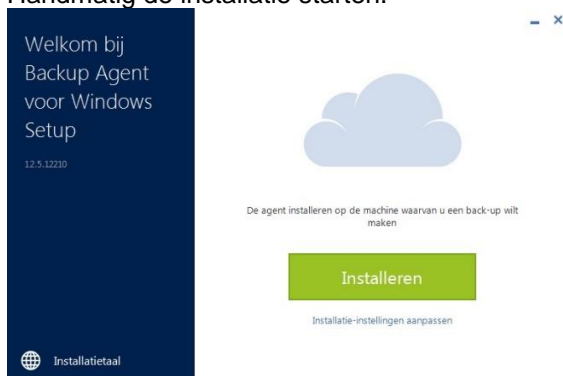

- Doorloop de installatie

- De volgende stap is om de login gegevens in te vullen binnen het programma
- Na de installatie zie je een pop-up verschijnen dat het back-up schema nog moet worden aangemaakt

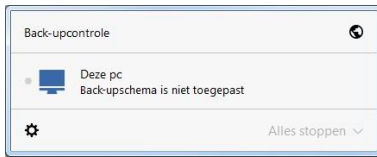

Het back-up schema moet aangemaakt worden via het Acronis Back-up controle paneel

Als eerste krijg je de bevestiging in het controle paneel dat de computer is geregistreerd

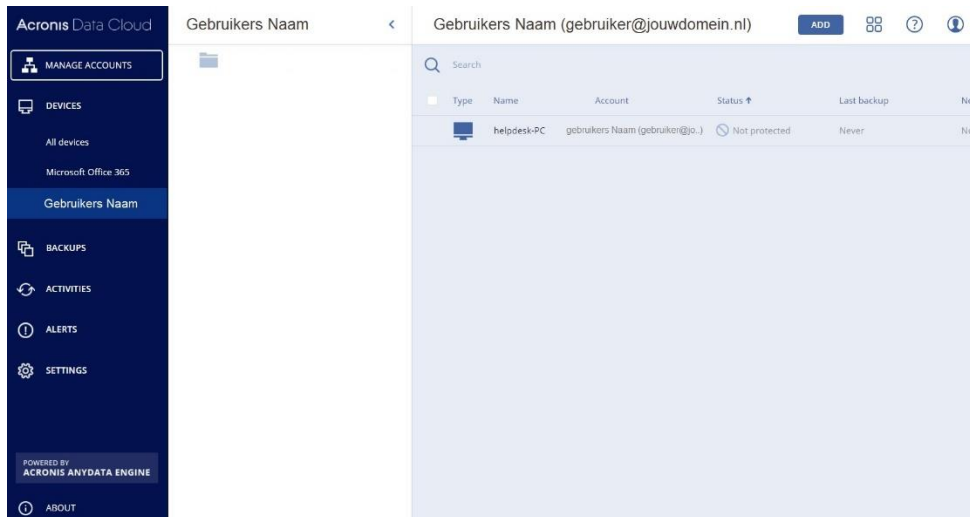
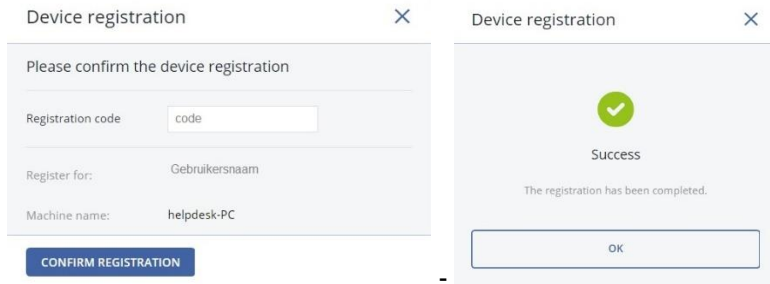

Op de client computers vind je alleen de back-up monitor software

Aanmaken Back-up plan

Het maken van een Back-up plan gaat geheel via het Acronis controle paneel.

- Klik op de computer naam
- Kies aan de rechter kant voor Back-up

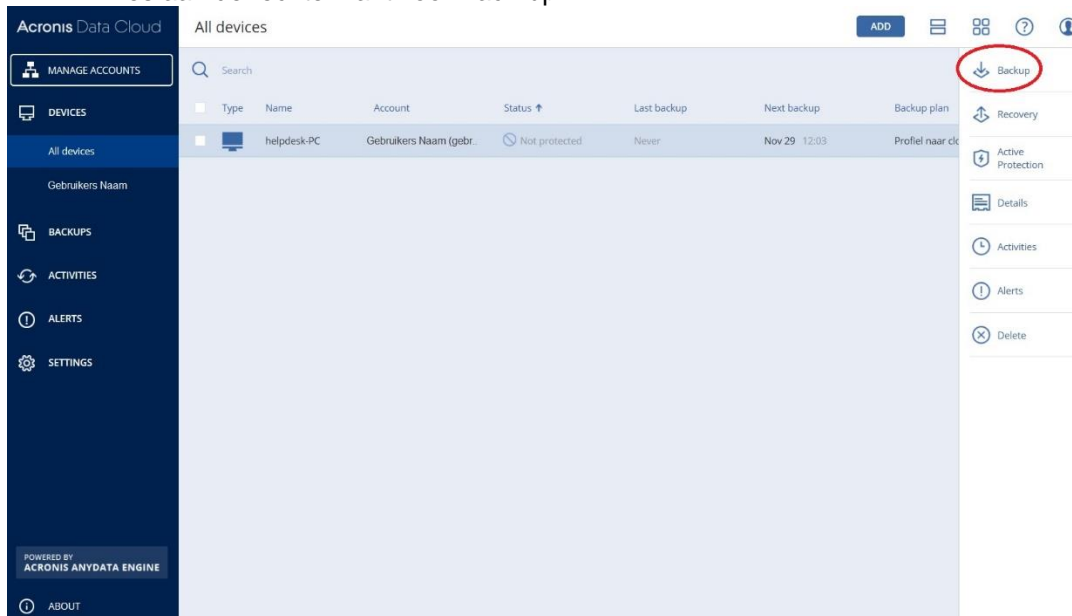

- Hier kun je bepalen waar een back-up van gemaakt moet worden.

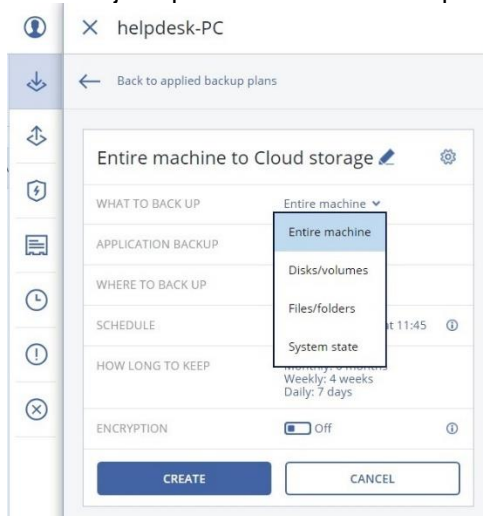

- De gehele machine
 - Alle media (harde schijven)
- Schijven / volumes
 - kies welke schijven
- Bestanden/Folders
 - Kies de bestanden of folders/mappen
- Systeem staat (meest uitgebreide optie)
 - maakt een back-up van het hele systeem inclusief wat er in het geheugen staat

← Back to applied backup plans

Files/folders to Cloud storage  

WHAT TO BACK UP	Files/folders ▾
ITEMS TO BACK UP	C:\Users\
WHERE TO BACK UP	Cloud storage
SCHEDULE	Monday to Friday at 11:45 ⓘ
HOW LONG TO KEEP	Monthly: 6 months Weekly: 4 weeks Daily: 7 days
ENCRYPTION	<input type="checkbox"/> Off ⓘ

De meest gebruikelijke optie is om te kiezen voor “files/folders” en de gebruikers profielen te kiezen “c:\users\”. Hiermee heb je de gebruikersbestanden in de meest gebruikelijke plaatsen te pakken Bijvoorbeeld “mijn documenten”, “mijn afbeeldingen”, “downloads”, etc.

Een back-up maken van een geheel systeem gaat ten koste van de meeste ruimte binnen het acronis backup pakket en is niet altijd noodzakelijk

Als je wilt dat de data een extra laag bescherming hebben door middel van Encryptie moet je dat bij het aanmaken van de back-up taak instellen

Klik daarvoor op de “Encryption” schakelaar en vul je geheime wachtwoord in Sla dit wachtwoord ergens op aangezien dit later niet te achterhalen is

Encryption

Password
.....

Confirm the password
.....

There is no way to recover encrypted backups if you lose or forget the password.

Encryption algorithm
AES 256 ▾

Mobiel Back-up instellen

Net als de computer kun je ook van een mobiel een back-up maken
Kies het mobiele OS en je komt in de appstore/playstore om de juiste app te installeren.

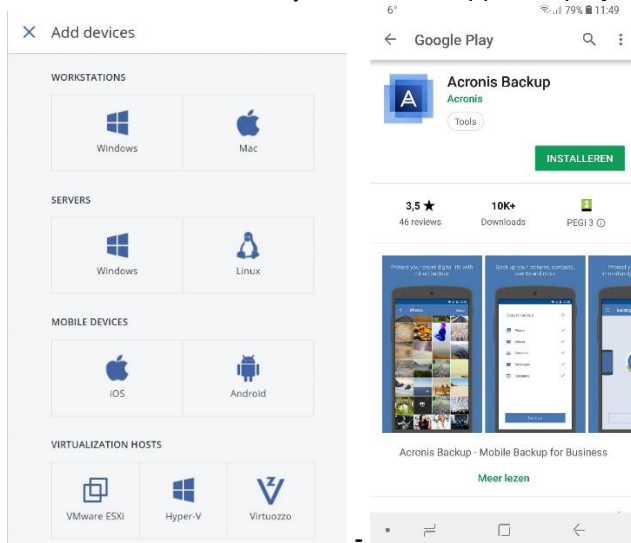

- Kies wat je wilt back-uppen en geef toestemming dat de app je data mag lezen (voor elk onderdeel) en de back-up start

