

Condite doet meer



Concentratie- en geheugenstoornissen effectief aanpakken

Concentratie- en geheugenproblemen vormen regelmatig een belemmering om werk te hervatten. Moet je dit accepteren? Nee, cognitieve functies zijn te trainen met de Werkgeheugentraining. Deze is wetenschappelijk onderbouwd en zeer effectief, zodat werkhervatting weer binnen handbereik ligt.

Begeleiding naar werkhervatting

Waarom houdt het verzuim zo lang aan en hoe is het te doorbreken? Met een uitgebreid multidisciplinair onderzoek achterhalen we de oorzaak van het langdurige verzuim. Daarna volgt individuele coaching naar werkhervatting. Maatwerk, bij de cliënt thuis en op het werk. Activering en normalisatie van functioneren zijn hierbij een cruciaal onderdeel.

Cursussen

We delen onze expertise graag via incompany-trainingen en cursussen met open inschrijving. Voor arbeidsdeskundigen, bedrijfs- en verzekeringsartsen, medisch adviseurs, re-integratiebegeleiders en leidinggevendenden.

Neem contact met ons op

Condite werkt landelijk. We komen graag toelichten wat er met de inzet van ons gespecialiseerde team is te bereiken.



condite
advies bij ziekteverzuim

Bezoekadres

Brouwerijstraat 1
7523 XC Enschede

Postadres

Postbus 6194
7503 GD Enschede



- ▶ Binnen 6 weken duidelijkheid over de werkgerelateerde cognitieve belastbaarheid
- ▶ Meten en bespreken van prestatievaliditeit
- ▶ Concreet advies over verbetering en compensatie

Uitgebreid neuropsychologisch onderzoek met nabespreking en aanbevelingen

U wilt de cognitieve belastbaarheid van uw cliënt in kaart laten brengen en wilt een helder advies over hoe nu verder? Vraag dan een neuropsychologisch onderzoek aan bij Condite. Binnen zes weken krijgt u duidelijkheid en advies. Dit bespreken we met u én de cliënt.

Inhoud van het onderzoek

- het objectiveren van cognitieve klachten
- het in kaart brengen van
 - het cognitief functioneren
 - de emotionele problemen
 - de persoonsgebonden factoren
 - de prestatievaliditeit
 - de belastbaarheid in arbeid

Compleet

- ✓ Overleg met opdrachtgever en betrokken behandelaars
- ✓ Meten van prestatievaliditeit
- ✓ Nabespreking bij cliënt thuis
- ✓ Advies en aanbevelingen voor verbetering en compensatie

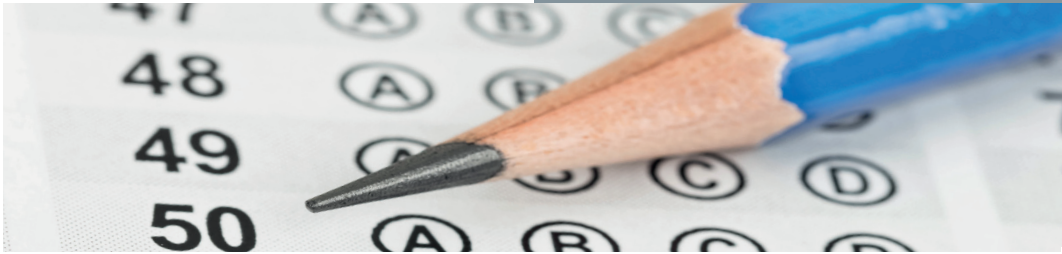

Waarom Condite?

Aandacht voor onderzoeksvraag

Condite beantwoordt de vragen van de opdrachtgever. Voor het intakegesprek nemen we contact op met de opdrachtgever om de onderzoeksvraag helemaal helder te krijgen. Persoonlijk contact is elk moment mogelijk.

Onderzoek naar prestatievaliditeit

Wij onderzoeken altijd of er mogelijk sprake is van suboptimaal presteren. Soms zijn de testresultaten geen betrouwbare weergave van het prestatieniveau dat verwacht mag worden. In de nabespreking met de cliënt komt dit dan uitgebreid aan bod.

Duidelijk advies over hoe nu verder

Door de rapportage krijgt u een objectief beeld van de cognitieve belastbaarheid. Maar, hier hoeft het niet mee te eindigen. Bij cognitieve problemen is in veel gevallen verbetering en compensatie mogelijk. Als wij mogelijkheden zien, bespreken we die met u en de cliënt.

Hoe ziet het neuropsychologisch onderzoek er uit voor de cliënt?

1. Uitgebreide intake

Tijdens het intakegesprek brengt onze (GZ-)neuropsycholoog de problemen in kaart. We maken een vergelijking tussen het functioneren van de cliënt vóórdat de klachten zijn ontstaan en de actuele problemen. Daarvoor bezoeken we de cliënt thuis.

2. Testonderzoek

De cliënt wordt uitgenodigd op een testlocatie bij hem of haar in de buurt. Het onderzoek duurt maximaal twee dagdelen en wordt uitgevoerd door onze psychodiagnostisch medewerker. We meten onder andere intelligentie, geheugen, concentratievermogen, werktempo, nauwkeurigheid, doelmatig handelen en planning. Het onderzoek vindt plaats volgens de richtlijnen van de sectie Neuropsychologie van het Nederlands Instituut voor Psychologie.

3. Nabespreking met cliënt

Onze (GZ-)neuropsycholoog bezoekt de cliënt aan huis om de uitkomsten te bespreken. De cliënt krijgt uitleg over de problemen die worden ervaren. Als er beperkingen in het cognitief functioneren zijn, krijgt de cliënt uitleg en advies hoe hiermee om te gaan.

Rapportage en nabespreking met opdrachtgever

Nadat de client de rapportage heeft ingezien, sturen we de rapportage naar de opdrachtgever en bespreken we de uitkomsten en adviezen telefonisch met de opdrachtgever/medicus.



Aanmelden

Via www.condite.nl/aanmelden
of info@condite.nl.

Wilt u de cognitieve problemen van de cliënt eerst voorbespreken? Graag!
Bel ons dan: 053-4281144.