

ERDGE SCHOSS

M 1:103

GEPRÜFT

27. MAI 1994

330-Kinzig-Kreis  
Der Kreisarchitekt  
Christoph Kerschke  
im Auftrag des Bauherrn

96,37  
≈ 96,00

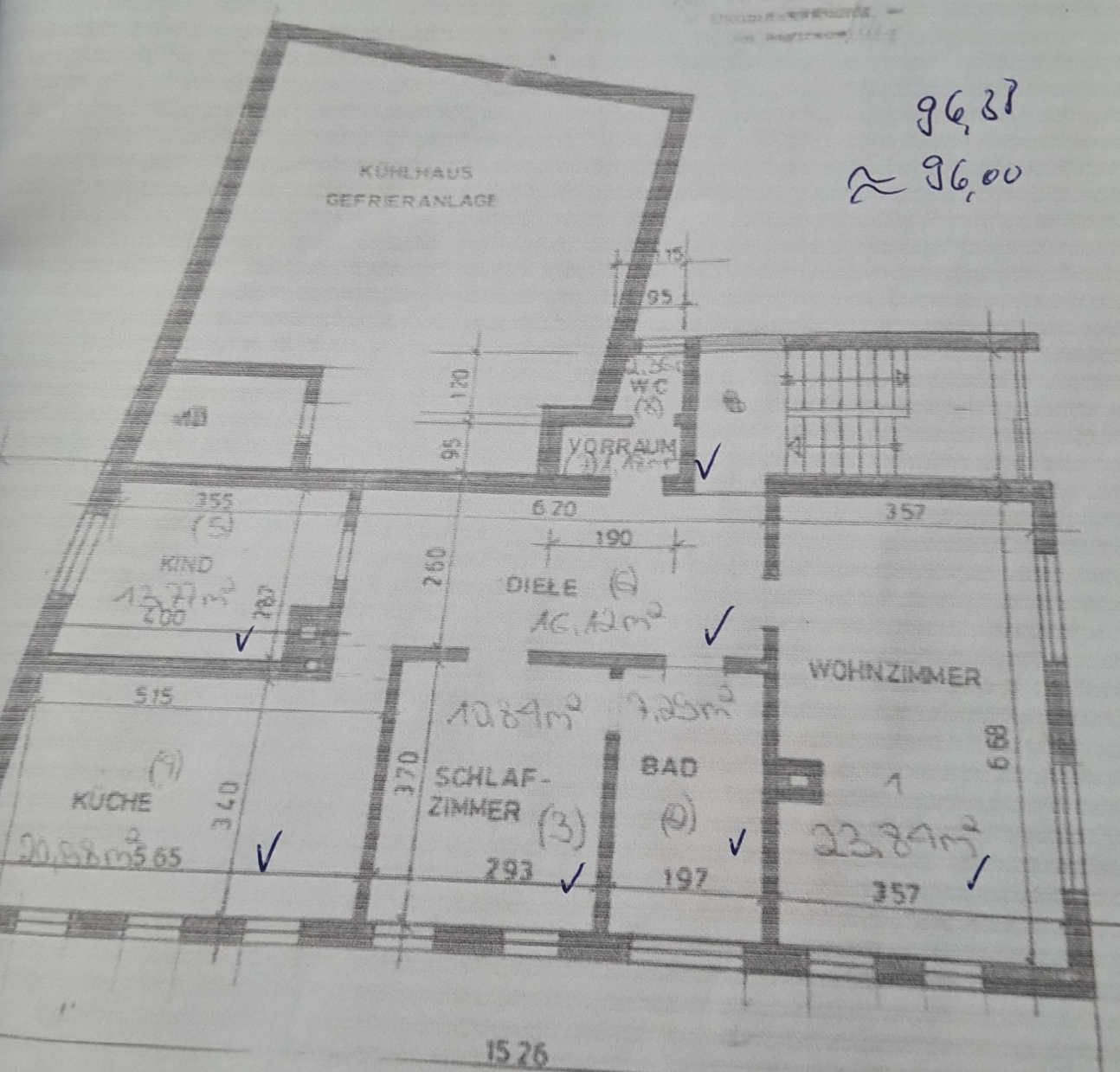

RAU. DEN 10. 02. 1994

BAUHERR:  
*[Signature]*

DER ARCHITEKT: *[Signature]*  
**Fritz Racky**  
Hochbeuing. (Architekt)  
Brentanostraße 6  
61130 Niddera