

WESTANSICHT

NORDANSICHT



SÜDANSICHT

OSTANSICHT

Dachziegel: 17° Pfannenabdeckung
 Sparren 10/14; Stühle 14/16; Stiche 14/14
 Stäben 14/12; Zangen 7/14

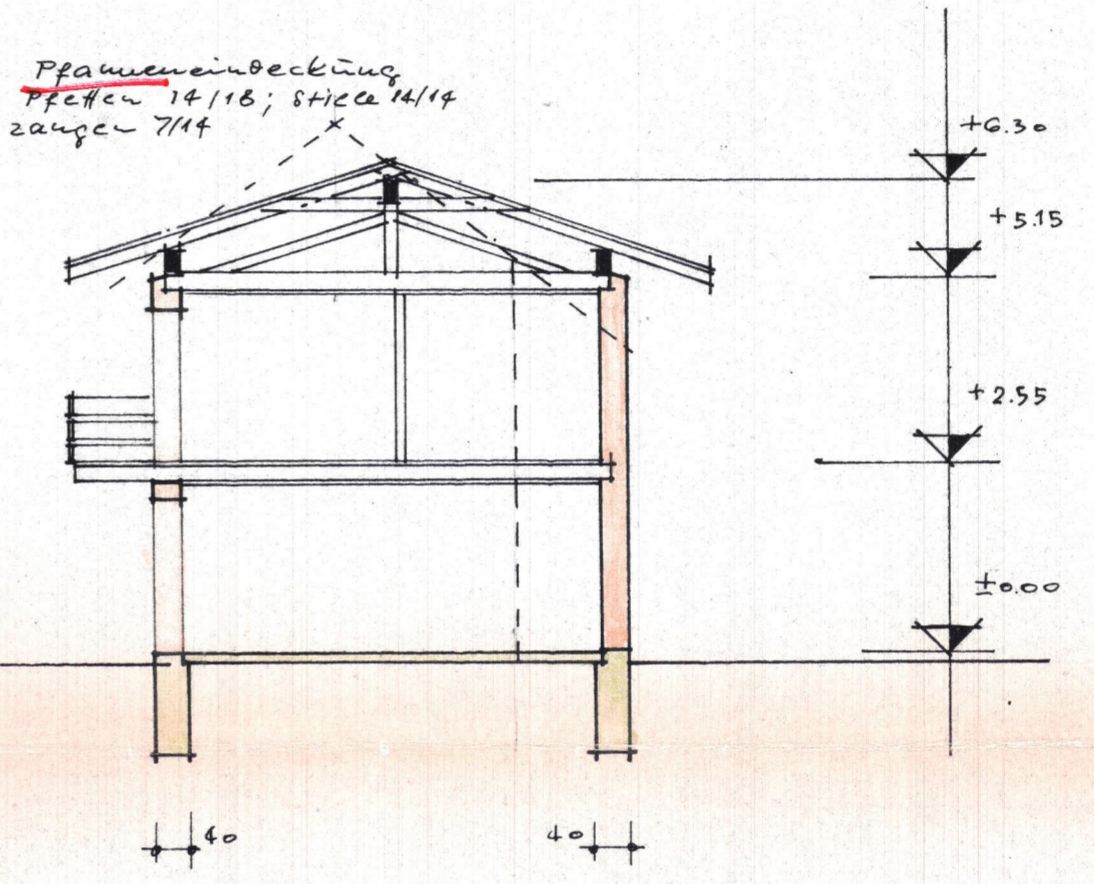

SCHNITT A-A

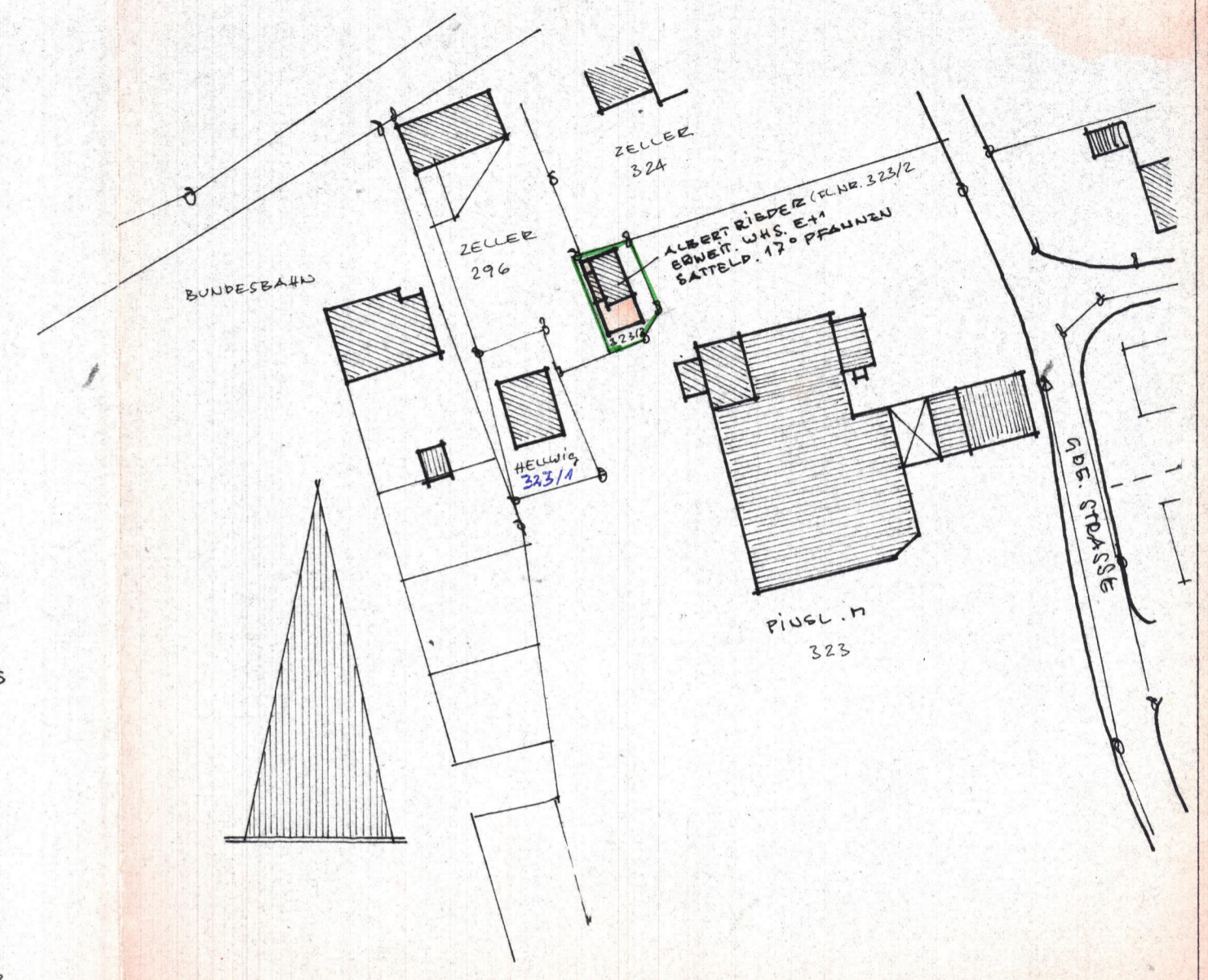

LAGEPLAN MST. 1:1000

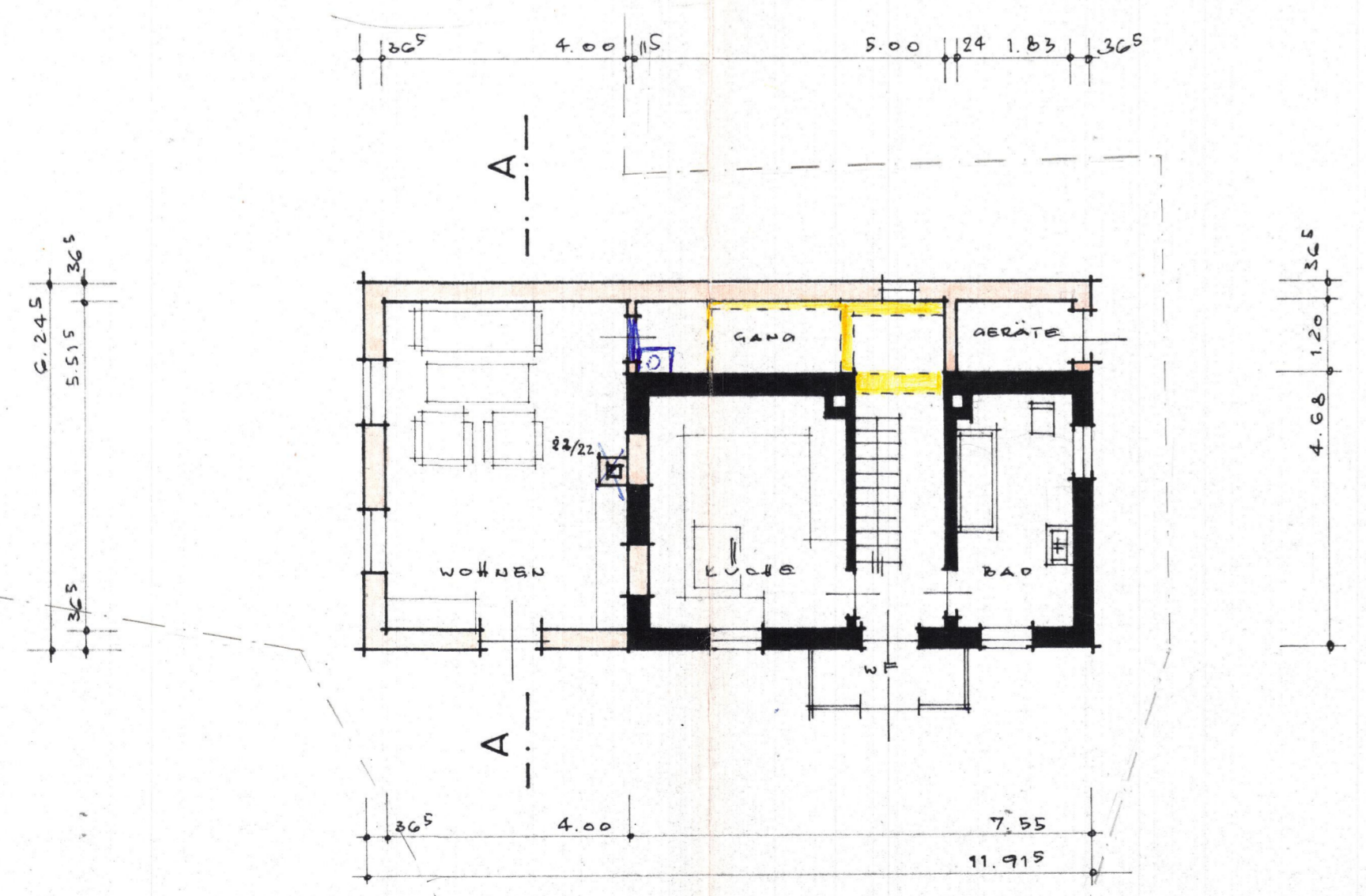

ERDGESCHOSS

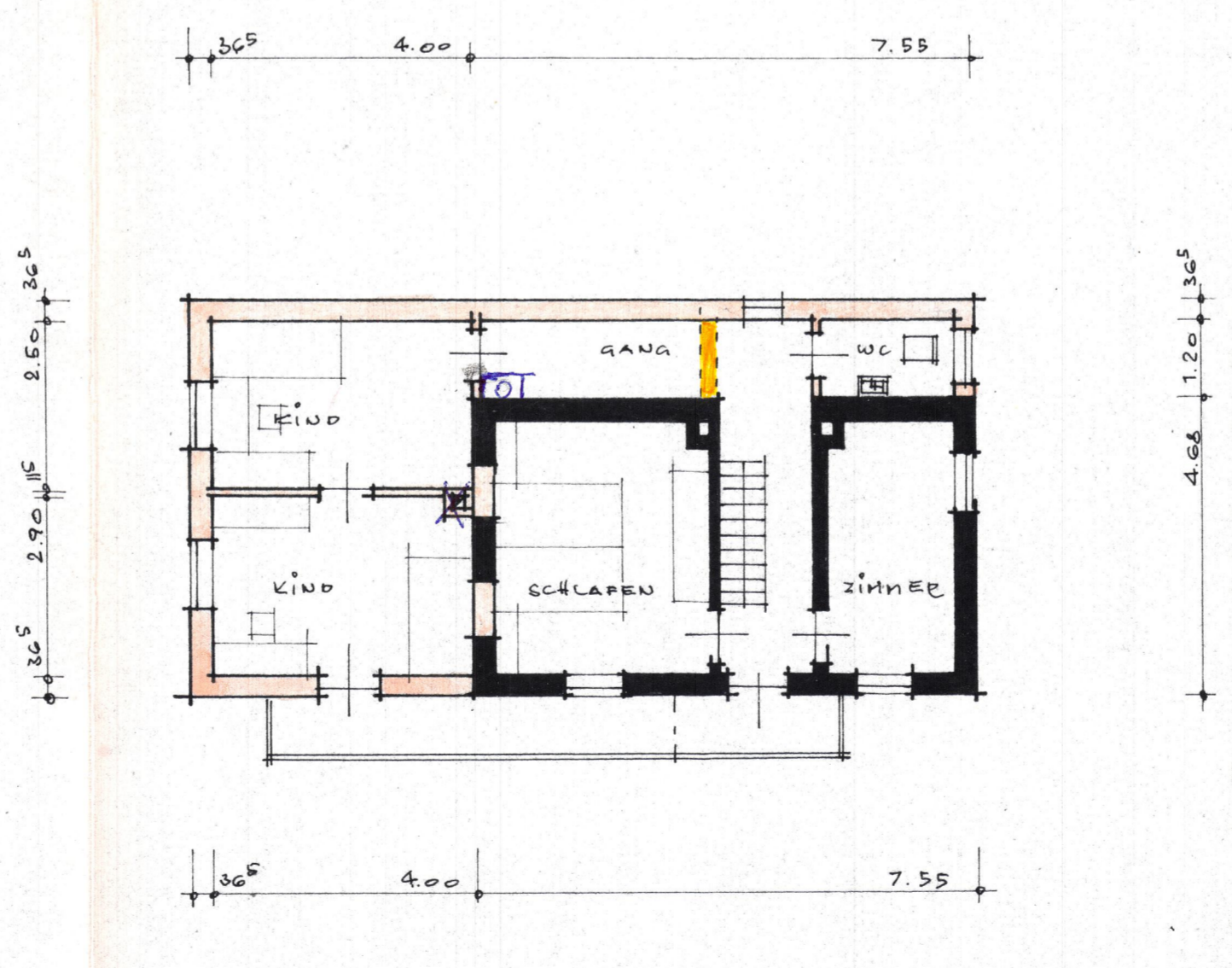

OBERGESCHOSS

Geprüft
 Traunstein, den 13. Jan. 1976
in Auftrag
 Kreisbaumeister

EINGABEPLAN

ZUR ERWEITERUNG DES WOHNHAUSES
 FÜR HERRN ALBERT RIEDER IN OBING
 LKS. TRAUNSTEIN MST. 1:100

DIE BAUHERREN : Rieder
 DIE NACHBAREN : P. Müller (20/10)
Hellwig

OBING AM 10.10.1975
 DER ARCHITECT :

FRANZ BAINZ
 Architekt
 8207 OBING
 Tel.: 089 24 / 2417