

377 T.5

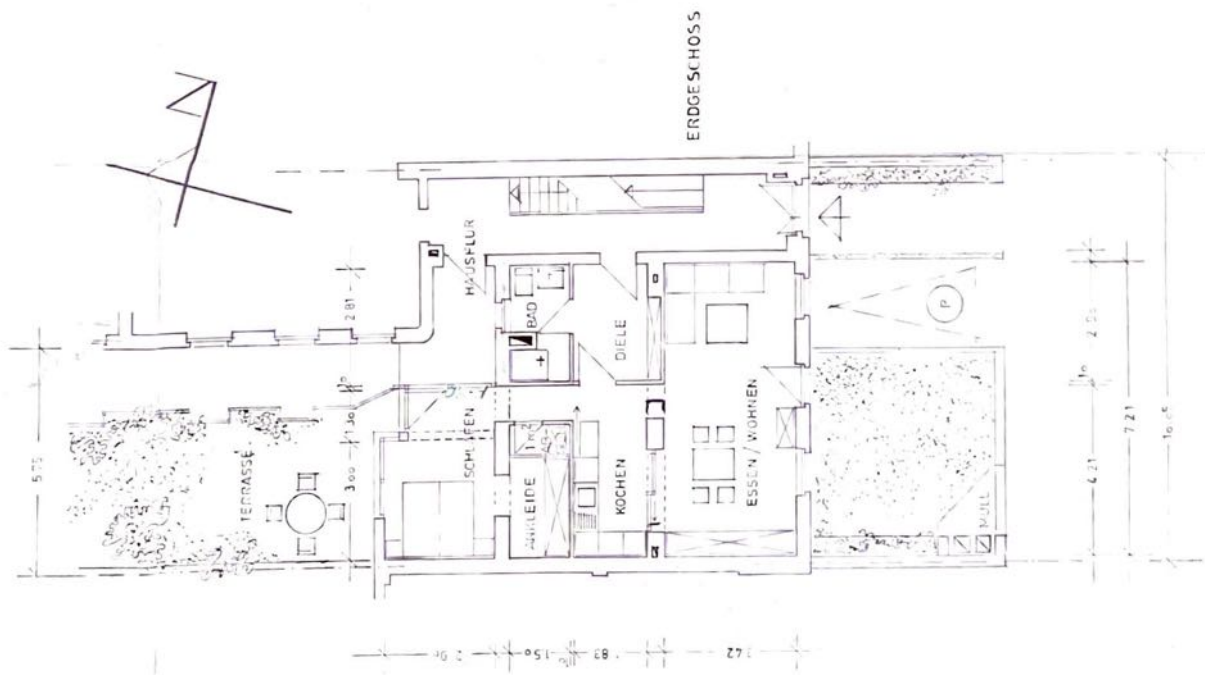

Anlage zum
Bauschein/Schulden 17 Feb. 1974
vom
Az. **B/920123/01**
Stadt Krefeld
Für Oberstadtmass
Lauterbach
i.A.

STRASSEN - ANSICHT
Baurechtsamt
17.11

UMBAU DES ERDGESCHOSSES DES MEHRFAMILIENHAUSES
FRIEDRICH - EBERT - STRASSE 238
NUTZUNGSÄNDERUNG: LADENFLÄCHE IN WOHNFLÄCHE

BAUHERRIN ANNETTE GAILING
GROTENBURGSTRASSE KREFELD
ARCHITEKT HEIKERMANN ROTT 15G KREFELD

GRUNDRISS + ANSICHT M 1:100 17.11.74



A. Gailing

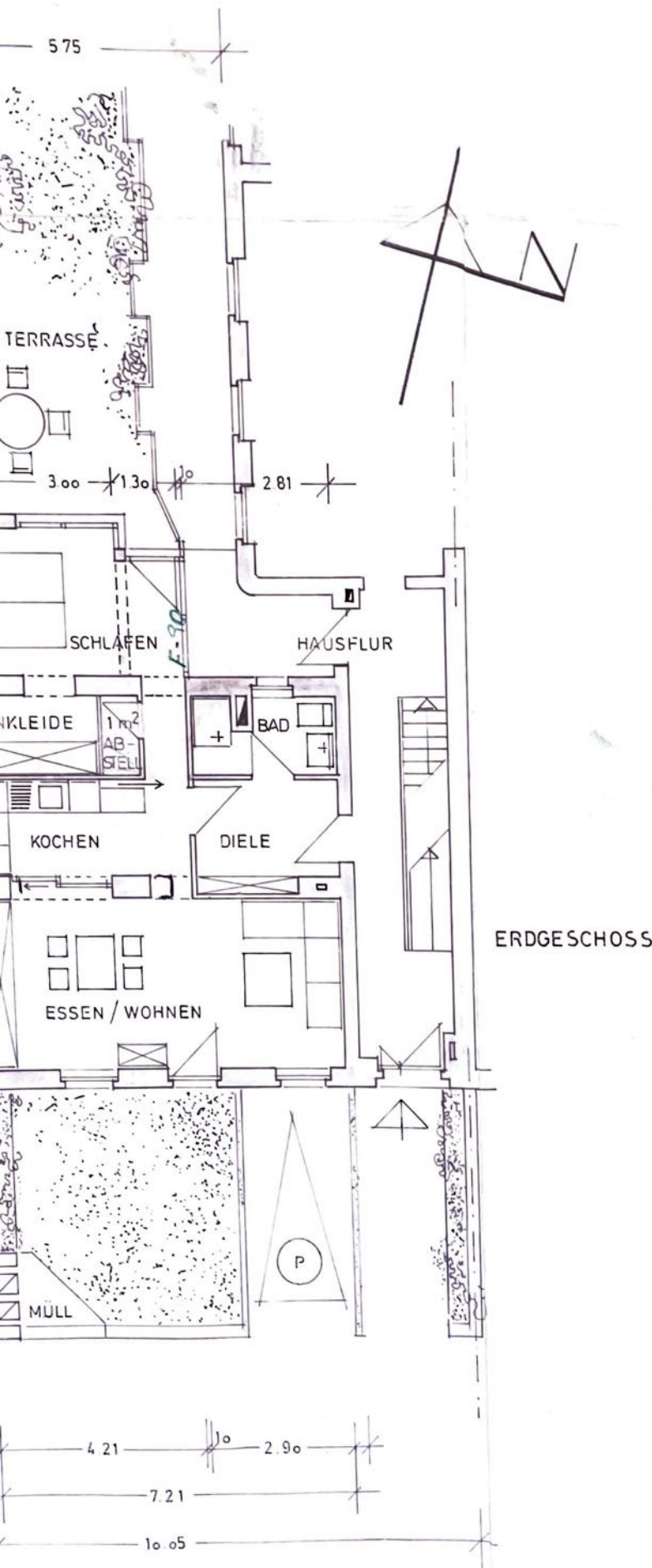

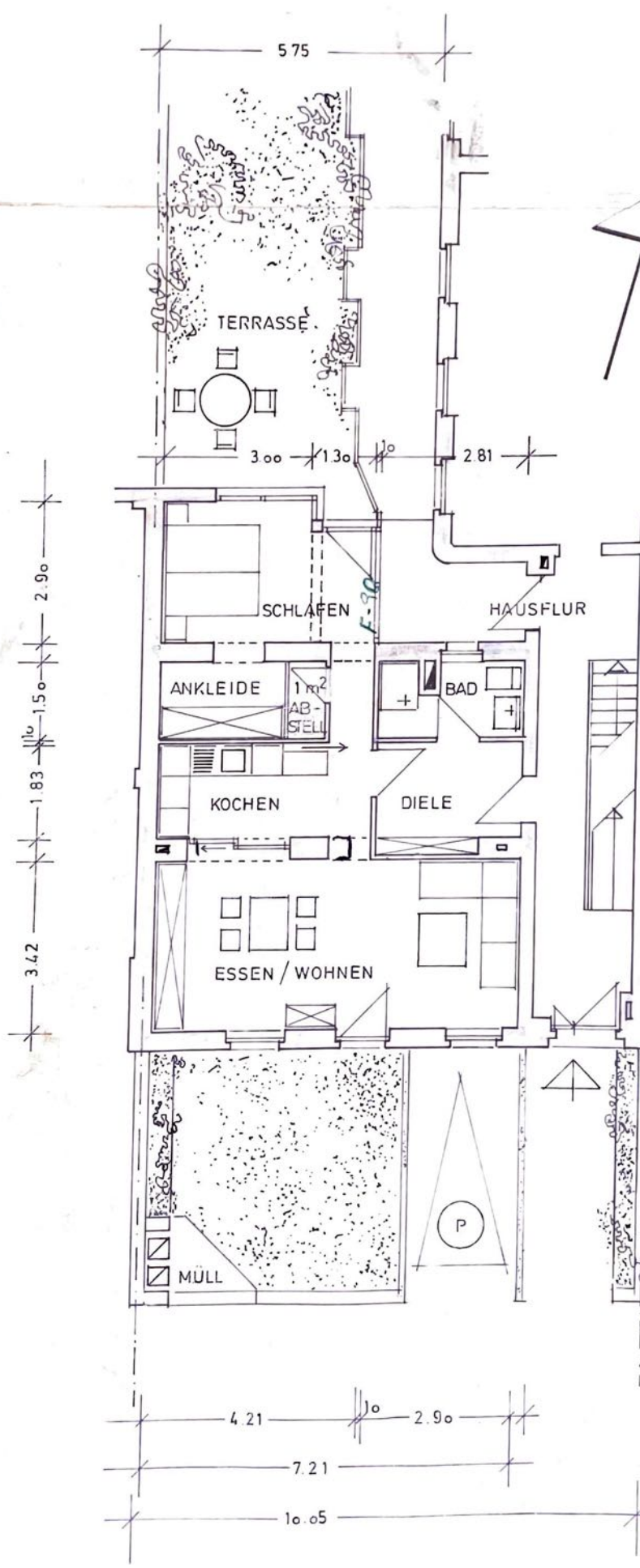

237 3/1



Anlage zum
 Bauschein / Schreiben 17. Feb. 1992
 vom
 Az. **B/920123/01**
 Stadt Krefeld
 Der Oberstadtdirektor
 Bauordnungsamt
 I.A.

STRASSEN - ANSICHT

Bauordnungsamt
 AMT 63
 17. JAN. 1992

UMBAU DES ERDGESCHOSSES DES MEHRFAMILIENHAUSES
 FRIEDRICH - EBERT - STRASSE 238
 NUTZUNGSÄNDERUNG: LADENFLÄCHE IN WOHNFLÄCHE

BAUHERRIN: ANNETTE GAILING KREFELD
 GROTENBURGSTRASSE
 ARCHITEKT: H.EIKERMANN ROTT 156 KREFELD

GRUNDRISS + ANSICHT M 1:100 02.12.1991

A. Gailing

