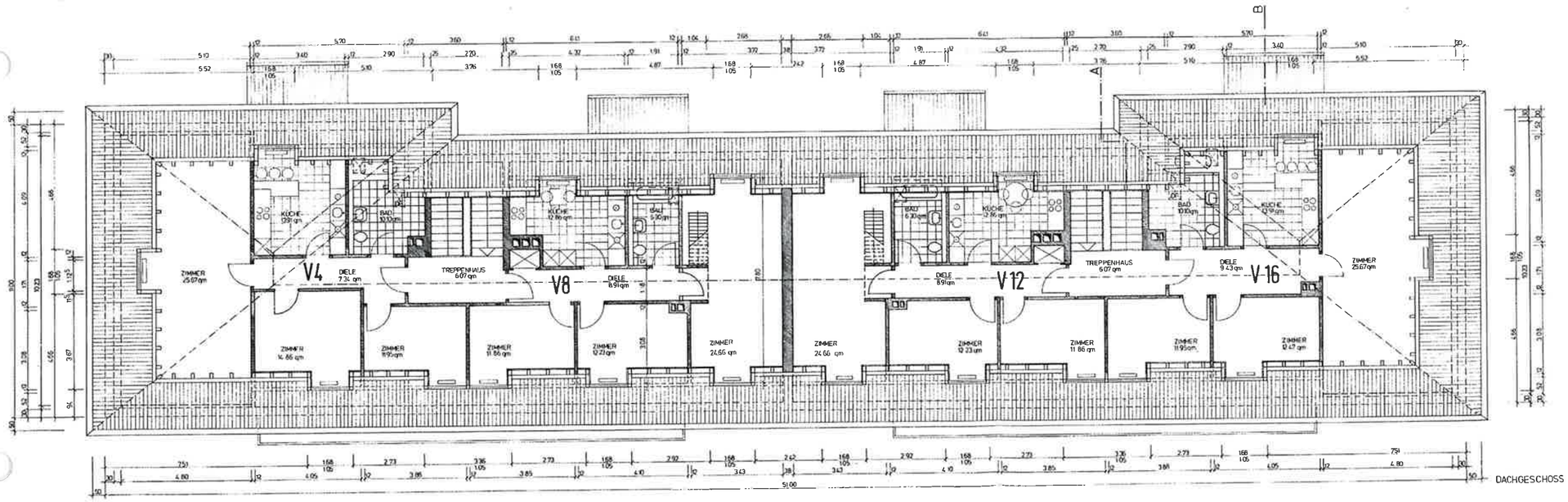

TEILUNGSERKLÄRUNG

WOHNANLAGE RASTATT

VEILCHENSTRASSE 8-10

76437 RASTATT

ARCHITEKTEN

SCHMIDT + SCHMIDT

DACHGESCHOSS

DATUM 18.11.95

104