Blatt: 1 a.

Grundriß Kellergeschoß.

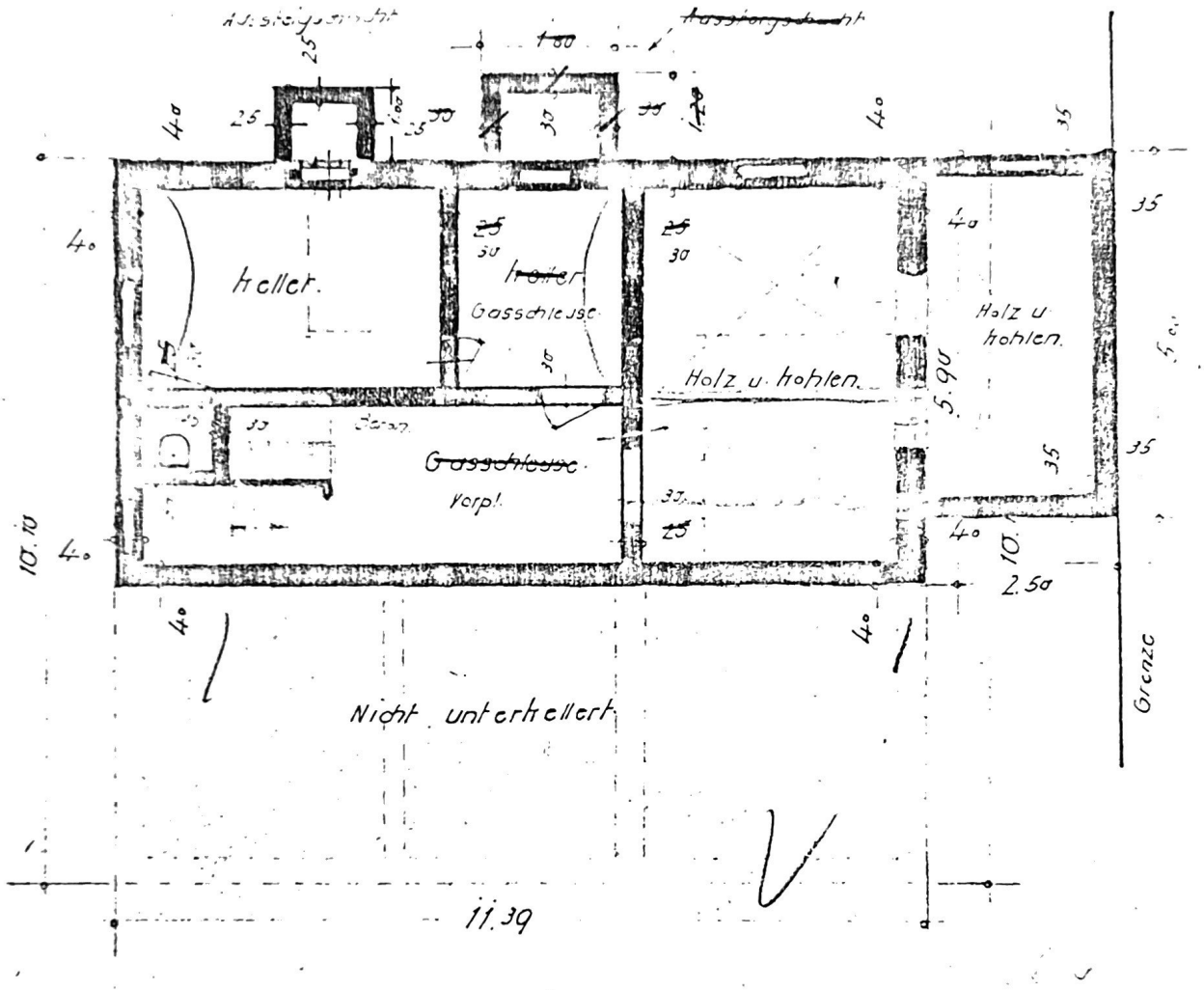

Maßstab: 1 : 100.

1 0 1 2 3 4 5 6 7 8 9 10

Anerkannt:
Die Bauherrschaft:

Blau geändert:
Stuttg. 15. 12. 1937.

Gef: Stuttg. Nov. 1937.
Der Architekt:

A 12555

nicht fotokopieren

Blatt: 1.

Grundriß Untergeschoß

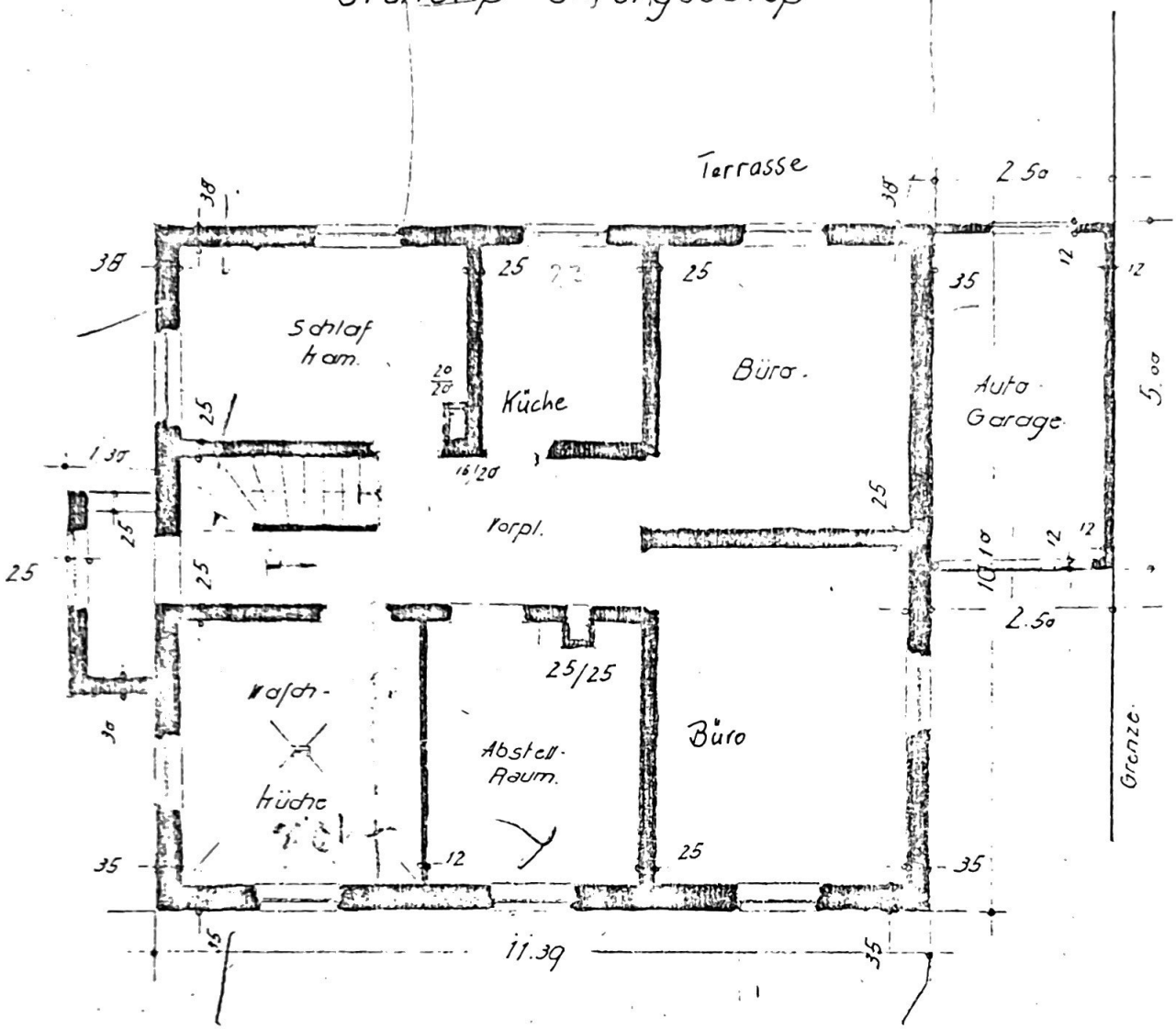

Maßstab: 1:100.

Anerkannt:
Die Bauherrschaft:
Eugen Wagner

Gef: Stuttg. Nov. 1937.
Der Architekt:
[illegible]

Blatt: 2.

Grundriß Erdgeschoß.

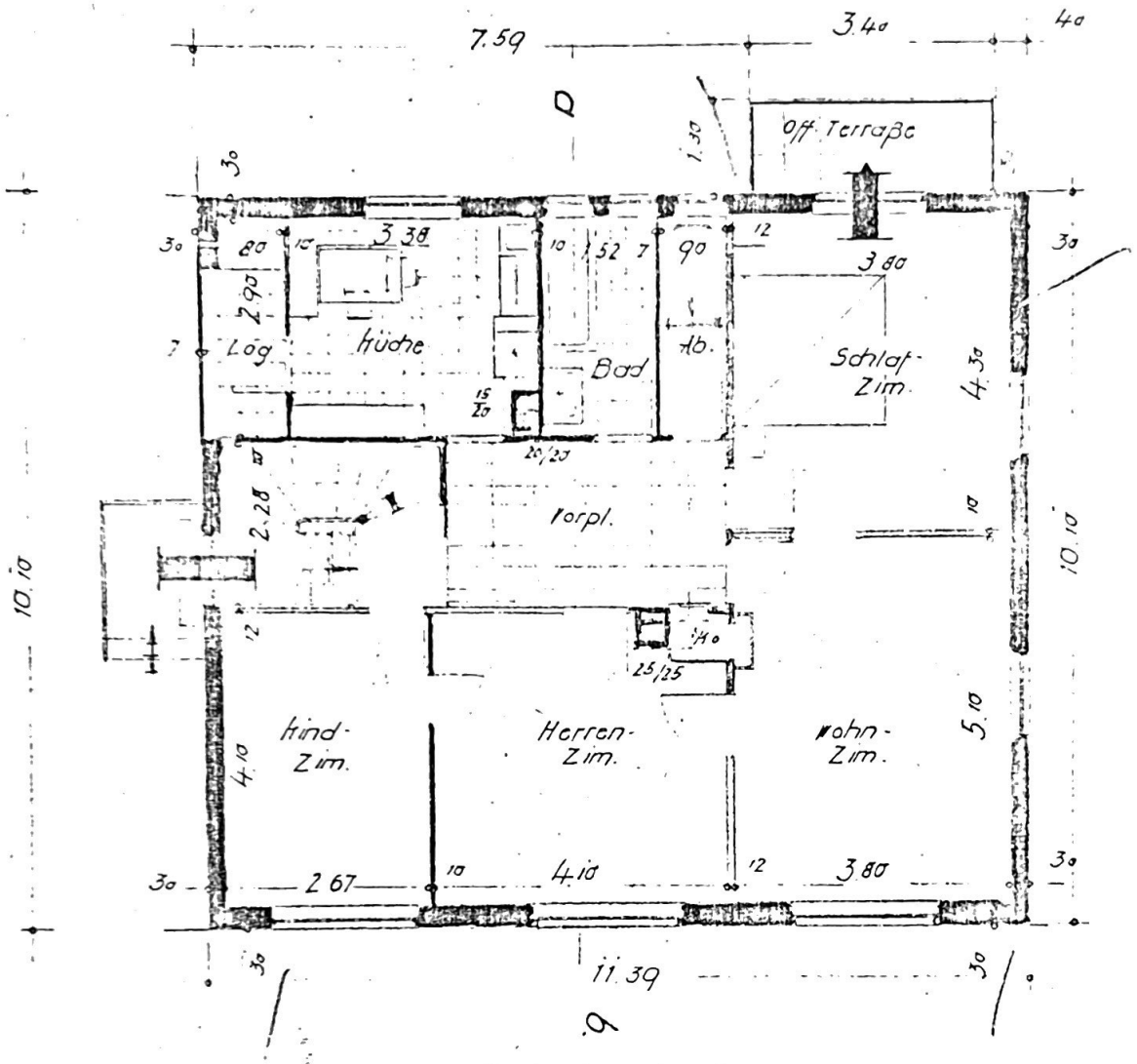

Maßstab: 1: 100.

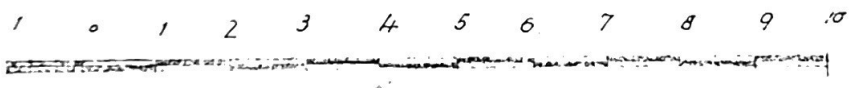

Anerkannt:
Die Bauherrschaft:

Gef: Stuttg. Nov. 1937.
Der Architekt:

Blatt: 2.

Grundriß 1. Stock.

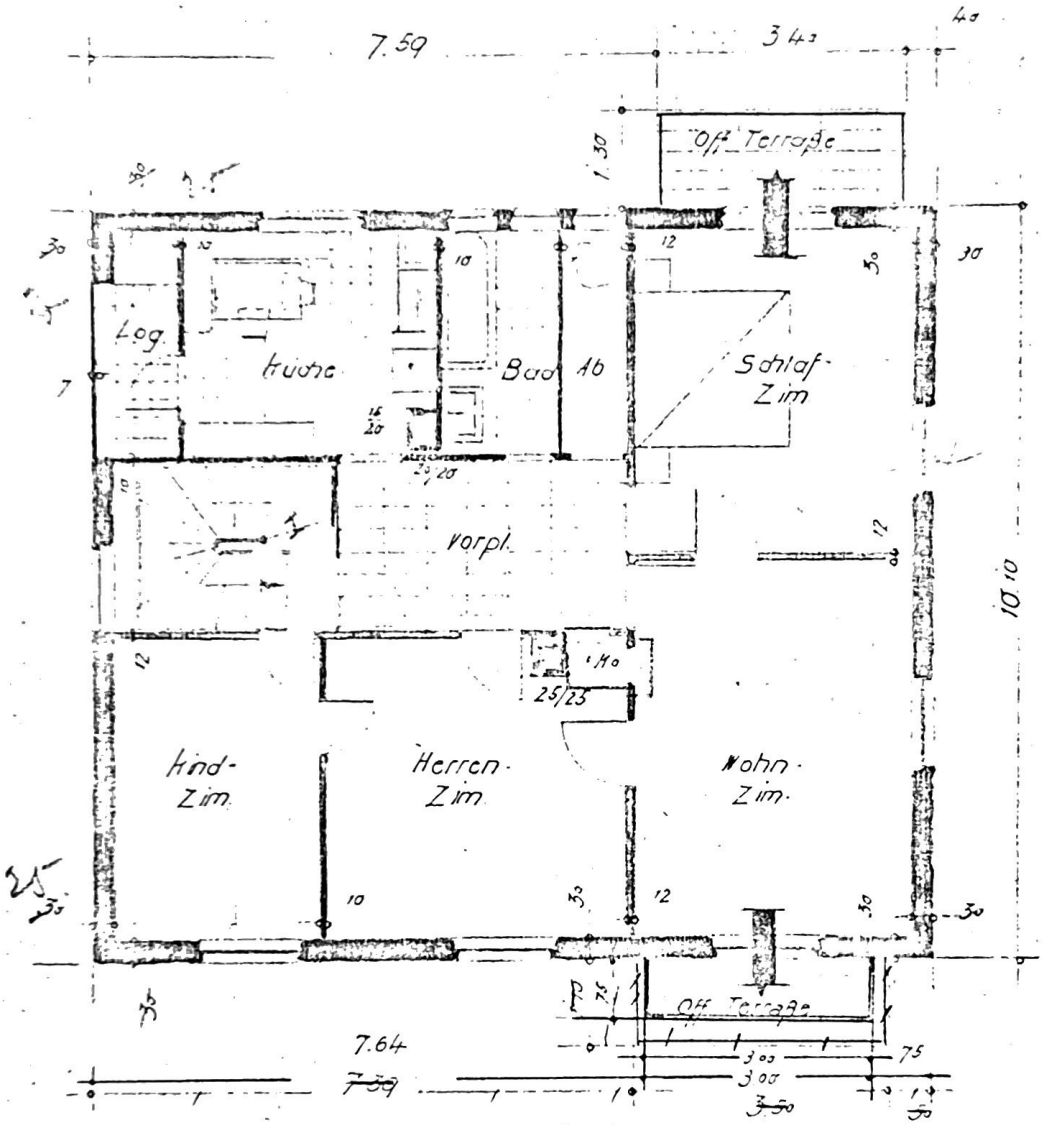

Maßstab: 1:100.

1 0 1 2 3 4 5 6 7 8 9 10

Anerkannt:
Die Bauherrschaft:

Blau geändert
Stuttg. 15. Dez 1937.

Gef: Stuttg. Nov. 1937.
Der Architekt:

Blatt: 4.

Grundriß Dachgeschoß.

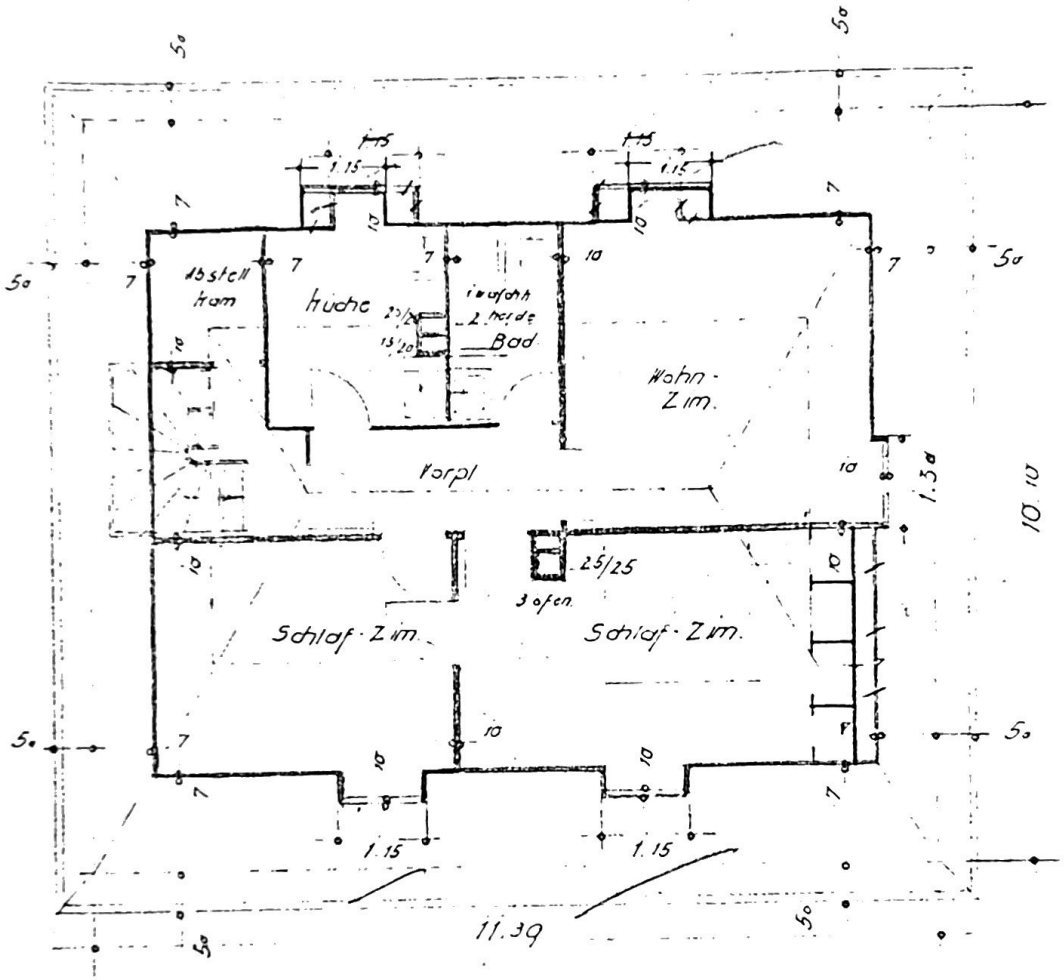

Maßstab: 1:100.

1 0 1 2 3 4 5 6 7 8 9 10

Anerkannt:
Die Bauherrschaft:

Blau geändert:
Stuttg, 15. Dez. 1937.

Gef: Stuttg, Nov. 1937.
Der Architekt:

Eugen Bayer

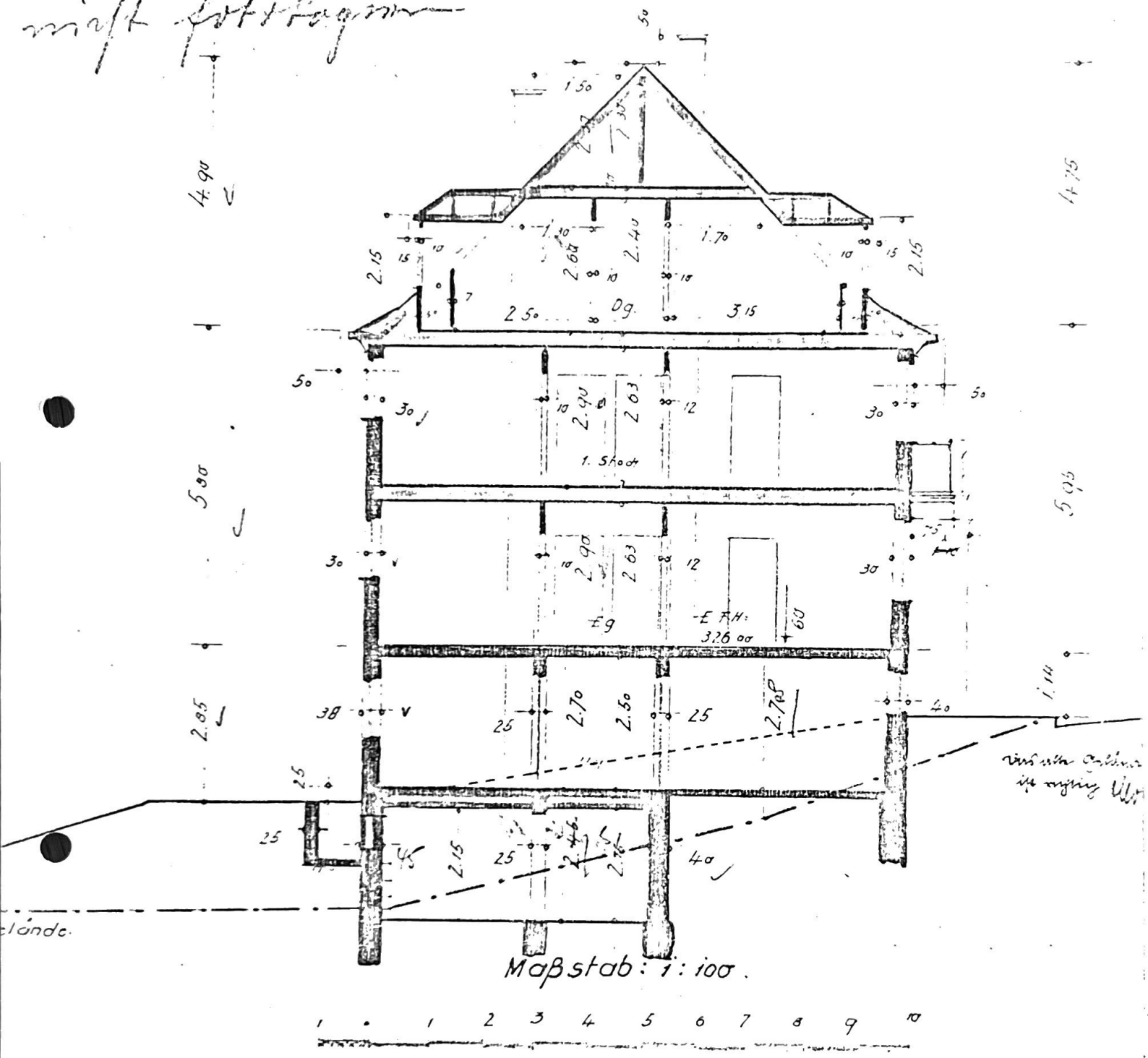

Anerkannt:
Bauherrschaft:

Gef: Stuttg.
Der Archi