



# Zustandsbericht

- Protokoll der Fahrzeugbewertung -

Berichts-Nr: 10650572  
vom: 21.05.2026

## » Übersicht

**Besichtigt am:**

21.05.2026 12:07

**Berichts-Nr:**

10650572

**FIN:**

TMBJC9NY9PF053107



Fahrzeugansicht - diagonal  
vorne links

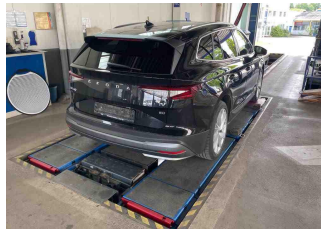

Fahrzeugansicht - diagonal  
hinten rechts



Innenraum - Cockpit mit  
Laufleistung



# Zustandsbericht

- Protokoll der Fahrzeugbewertung -

Berichts-Nr: 10650572  
vom: 21.05.2026

## » Fahrzeugdaten

<b>Fahrzeugkategorie:</b>	Personenkraftwagen
<b>Fahrzeugart:</b>	SUV
<b>Hersteller:</b>	Skoda
<b>Modell:</b>	Enyaq iV
<b>HSN / TSN:</b>	8004 / AWS
<b>Erstzulassungsdatum:</b>	15.06.2023
<b>Laufleistung:</b>	92.663 km
<b>Nachweis Kilometerstand:</b>	Abgelesen
<b>Farbe:</b>	Schwarz-Magic Perleffekt
<b>Farbe Dach:</b>	Schwarz-Magic Perleffekt
<b>Antriebsart:</b>	Heckantrieb
<b>Motorisierung/Kraftstoff:</b>	Elektrisch
<b>Hubraum:</b>	
<b>Leistung:</b>	150 kW (205 PS)
<b>Fahrzeuglänge:</b>	
<b>Fahrzeughöhe:</b>	
<b>Fahrzeugbreite:</b>	
<b>Zulässiges Gesamtgewicht:</b>	
<b>Radstand:</b>	
<b>Anzahl Achsen:</b>	2
<b>Zylinder:</b>	
<b>Schadstoffklasse:</b>	
<b>Anzahl Türen:</b>	4
<b>Anzahl Sitze:</b>	5
<b>Getriebe:</b>	Automatik 1-Gang
<b>Polsterart:</b>	Leder
<b>Interieurfarbe:</b>	ecoSuite
<b>Anzahl vorhandene Schlüssel:</b>	2

## » Dokumente & Wartung

<b>Nächste HU:</b>	06.2026
<b>Zulassungsbescheinigung (ZBT1 Original) vorhanden:</b>	Ja
<b>Zulassungsbescheinigung entgegengenommen:</b>	Ja
<b>Kennzeichen entgegengenommen:</b>	Beide
<b>Wartungsheft:</b>	Digital
<b>Wartungsnachweis:</b>	Nicht prüfbar
<b>Datum der letzten Wartung:</b>	
<b>Km-Stand bei letzter Wartung:</b>	
<b>Restlauf bis Service:</b>	472 Tag(e)



# Zustandsbericht

- Protokoll der Fahrzeugbewertung -

Berichts-Nr: 10650572  
vom: 21.05.2026

## » Fahrzeugausstattung

"Basis"	DC Batterieladung (Ausf. 3)
"Schlafpaket"	DC/DC Wandler 3,0 KW
+ Infotainment Online 3Y	Dekor-Einlagen
12 Volt-Steckdose im Kofferraum	Desingpaket ecoSuite
230V Wechselrichter und Steckdose für Europa	Drehmoment 310 Nm Grundmotor ist: N06/N07/N10/T3U
5 Sitze	Dreip.Automatikgurte vorn mit Gurt- und Endbeschlagstraffer und Höheneinstellung
8 Lautsprecher ( passiv )	Drive Sport Plus
Abdeckungen für Leichtmetallräder	Drive Sport Plus
Ablagekasten	Dynamiklenkung
Ablagekästen im Kofferraum	Einparkhilfe vorn und hinten
Adaptive Fahrwerksregelung mit kontinuierlicher Bedienung	Einton-Signalhorn
Airbag FS und BFS, ohne Knieairbag, mit BFS-Deaktivierung	Elektrische Luftzusatzheizung
Allwetter, Abbiege und Autobahnlicht	Elektro-Motor Aggr.0EH.A
Ambientelicht Ausführung 2	Elektro-Motor Systemleistung 150KW Grundmotor ist: N06/N07/TB7/T3D
Anhängevorrichtung mechanisch schwenkbar und elektrisch auslösbar	Entriegelung Hintersitz Standard
Antenne nur für FM Empfang, Diversity	Erweiterte Innengeräuschkämpfung
Antriebssystem BEV	Extern, USB Typ-C Datenbuchse(n) und Ladebuchse(n)
Assisted Drive Plus	Fahrzeuge mit besonderen Produktaufwertungsmaßnahmen
Assisted Drive Plus	Fahrzeugklassen-Differenzierung -50A-
Außen-Sound Standard	Family Plus
Außenspiegel Fahrerseite konvex, Beifahrerseite konvex	Family Plus (LHD)
Außenspiegel mit Memoryfunktion automatisch abblendbar, elektrisch anklapp-/einstellbar, separat beheizbar	Federbereich 06 nur Einbausteuerung keine Bedarfsprognose
Automatische Distanzregelung (mit follow to stop) und Speed-Limiter	Fertigungsablauf Standard
Batterie 320A (49Ah)	Feststellbremse
Batterieladegerät (Ausf.3)	Front Assist mit Warnen und Bremsen auf Fahrzeuge, Fußgänger und Radfahrer
Bauteilesatz ohne länderspezifische Bauvorschrift	Fußhebelwerk "Standard"
Betriebserlaubnis Nachtrag	Fußmatten vorn und hinten
Bordliteratur in Deutsch	Gehobene Luxus-Ausstattung
Bordwerkzeug	Gepäckraumabdeckung, schiebbar
Chrom-Paket	Gepäckraumbeleuchtung
Climate Plus	Gepäckraumbodenbelag, Flachnadelflies
Climatronic ( 3-Zonen ) mit Klimabedienteil hinten	Getriebe für Elektroantrieb ( 1-Gang )
Cockpit Infotainment (Ausführung 2)	Getriebe Übersetzung 12,976
Comfort Seat Plus (LHD)	Gewichtsbereich 10 nur Einbausteuerung keine Bedarfsprognose
Convenience Plus	Gurtkontrolle, E-Kontakt vorn und hinten, optisch und akustisch
Convenience Plus	Head-Up Display
DAB - Digitaler Radioempfang	Heckantrieb
Dachreling, blank	Heckscheiben-Wisch-Waschanlage mit Intervallschaltung
Dämpfung hinten	Heckspoiler
Dämpfung vorn	Hinterachsgewicht Ausführung 1



# Zustandsbericht

Berichts-Nr: 10650572  
vom: 21.05.2026

- Protokoll der Fahrzeugbewertung -

Hochvolt-Batterie 82 kWh (brutto)	Mit Scheinwerferreinigungsanlage, mit Waschwasser-Standanzeige
Infotainment Plus	Mit Verkehrszeichenerkennung
Infotainment Plus	Mittelkonsole
Innenleuchte im Fußraum vorn und hinten	Müdigkeitserkennung
Instrumenteneinsatz, Anzeige in KM/H	Navigationsgerät-Standard mit Media und Internet Paket
KABELBAUM Ukraine	Netztrennwand
Kältemittel R744	Nichtraucherausführung
Kein Sonderfahrzeug, Standard-Ausführung	Notrufsystem eCall+
Keine Aktionsausführung	o.b.Abgas
Kindersicherung, manuell	Ohne Ablagenpaket/box
Kindersitzverankerung für Kindersitzsystem I-Size, 2 x top tether und Kindersitzverankerung vorn BF-Seite	Ohne Ambientebeleuchtung außen
Klappstisch an Vordersitzlehnen	Ohne Armlehnen f.Vordersitze
Klimakomfortscheibe	Ohne besondere Karosseriemaßnahmen
Komfortöffnung Heckklappe (Virtuelles Pedal)	Ohne Car2X
Komfortsitze vorn	Ohne Durchladeeinrichtung
Komforttelefonie mit LTE und Wireless charging	Ohne festes Paket
Kopfstützen vorn	Ohne Gepäck-Spinne/Netz/Tasche
Kühlerschutzgitter mit Chromleiste	Ohne Halter
Kurzheck	Ohne kombinierte Längs- und Querführung
Ladedose Combo 2 (EU)	Ohne Ladeboden
Ladekabel Mode3 Typ2 3 16A	Ohne Ladekabel
Landesverkaufsprogramm Deutschland	Ohne Ladekabel ( Industriestecker )
LED- Hauptscheinwerfer mit variabler Lichtverteilung	Ohne Parkassistent / Garagenpilot
Ledersportmultifunktionslenkrad, beheizbar mit Tiptronic	Ohne Sitzbelüftung/Massagesitze
LED-SBBR-Leuchte, Lichtfunktionen animiert	Ohne Systeme für den Fahrzeugzugang
Leergewichtsbereich 1	Ohne UNECE CS&SU
Leichtmetallräder "VEGA" Silber Metallic, lackiert, vorn 8J x 20", hinten 9J x 20"	Ohne Verbandmaterial, ohne Warndreieck
Leichtmetallräder 8J x 20 vorn, mit 9J x 20 hinten	Ohne Vorbereitung für VTS (Vehicle-Tracing System)
Lendenwirbelstütze, elektr. einstellbar in Vordersitzlehnen und Massagefunktion links	Ohne zus. Triebwerks-Unterschutz
Leuchtwertenregulierung, autom/dynamisch mit Kurvenfahrlicht (AFS 1)	Ohne zusätzliche Außengeräuschkämpfung
Licht & view Basic	Panorama Schiebedach PSD
Light and view Basic	Plattformgruppenklasse 2
Linkslenker	Radschrauben Standard
Matrix-Beam	Rechtsverkehr
Mirror Link	Regionscode " ECE " für Radio
Mit Ausweichunterstützung mit Abbiegeassistent	Reifen 235/50 R20 100T / EU vorn Reifen 255/45 R20 101T / EU hinten (Polymerbeschichtung vorn u. hinten)
Mit besondere Anforderungen an die Lenksäulenverriegelung	Reifendruckkontrolle
Mit erweitertem Sicherheitssystem (PreCrash Basic und Front)	Remote Access / Remote Access + Online Infotainment
Mit Projektionsleuchte (Spiegel)	Rücksitzbank ungeteilt, Lehne geteilt umlegbar mit Mittelarmlehne
Mit Regenschirm	Scheiben seitlich und hinten
Mit Rückfahrkamerasystem (Ausf.2)	Scheibenbremsen vorn
	Scheibenwaschdüsen beheizbar, vorn



# Zustandsbericht

- Protokoll der Fahrzeugbewertung -

Berichts-Nr: 10650572  
vom: 21.05.2026

Scheibenwischer-Intervallschaltung mit Licht/Regensensor  
Schlüsselloses Schließ- und Startsystem "Keyless Advanced"  
ohne Safesicherung  
Schriftzugsatz in Grundaufführung  
Seitenairbag vorn und hinten, mit Kopfairbag und  
Interaktionsairbag vorn  
Serviceanzeige 2 Jahre (fest) ohne km Elektro-Fahrzeug  
Sicherheitsinnenspiegel automatisch abblendbar  
Sitzbezüge Leder  
Sitzeinstellung, elektrisch für beide Vordersitze mit Memory  
Sitzheizung für Vorder-/u.Hintersitze, getrennt regelbar  
Softwareverbund Ausführung 11  
Sonnenschutzrollo für Seitenscheiben hinten  
Spezielles Typschild für EG für M1-Pkw  
Sprachsteuerung  
Spurhalteassistent plus Emergency Assistund Stauassistent  
Spurwechselassistent  
Stabilisator hinten  
Stabilisator vorn  
Standard-Klimazonen  
Stoßfänger Standard  
Tagesfahrlichtschaltung und coming und leaving home  
Funktion  
Transportschutzfolie (Mindestschutz) mit zus.  
Transportschutzmaßnahmen  
Trommelbremsen hinten  
Tür und Seitenverkleidung  
Typprüfand Deutschland  
Umwelt bonus  
UWB fähiges Land und Trägerfrequenz 433,92 bis 434,42Mhz  
Wärmepumpe  
Wärmepumpe  
Wegfahrsperr elektronisch  
Zellmodul B  
Zierleisten in Chrom  
Zus. Karosserieabdeckung am Radlauf und am seitlichen  
Schweller  
Zus.Rückstrahler (Türbereich)



# Zustandsbericht

- Protokoll der Fahrzeugbewertung -

Berichts-Nr: 10650572  
vom: 21.05.2026

## » Bereifung

### MONTIERTE BEREIFUNG

Hersteller	Ort	Position	Typ	Felge	Dimension	Profiltiefe
Hankook	Vorne	Links	Sommer	Aluminium	235/50 R 20 100 T	5,0 mm
Hankook	Vorne	Rechts	Sommer	Aluminium	235/50 R 20 100 T	5,0 mm
Hankook	Hinten	Links	Sommer	Aluminium	255/45 R 20 101 T	3,0 mm
Hankook	Hinten	Rechts	Sommer	Aluminium	255/45 R 20 101 T	3,0 mm

Reifen zulässig: Ja

Reifen verkehrssicher: Ja

### ERSATZ-/NOTRAD & ZUBEHÖR

Bordwerkzeug vorhanden: Ja

Tirefit vorhanden: Nein

Kompressor vorhanden: Ja



# Zustandsbericht

- Protokoll der Fahrzeugbewertung -

Berichts-Nr: 10650572  
vom: 21.05.2026

## » Wertmindernde Faktoren

Nr	Bauteil	Schadensbeschreibung	Reparaturempfehlung
1	Stoßfänger hinten	Kratzer	Smart Repair
2	Tür vorne links	Delle(n)	Kaltdrücken

## » Gebrauchsspuren

Das Fahrzeug weist dem Alter, der Laufleistung und dem Einsatzzweck entsprechende Gebrauchsspuren auf.

## » Fehlteile

Nr	Bauteil	Schadensbeschreibung	Reparaturempfehlung
1	Tirefit	Fehlt	Ersetzen



# Zustandsbericht

- Protokoll der Fahrzeugbewertung -

Berichts-Nr: 10650572  
vom: 21.05.2026

## » Merkantile Wertminderung

<b>Vorschäden bekannt:</b>	Nein
<b>Vorschäden feststellbar:</b>	Nein
<b>Nachlackierungen vorhanden:</b>	Nein
<b>Lackschichtdickenmessung durchgeführt:</b>	Ja - ohne Auffälligkeiten/Abweichungen

### ERGEBNISSE DER LACKSCHICHTDICKENMESSUNG

Die Messwerte lagen im üblichen Bereich.

Pro Bauteil wurden mindestens 3 Messungen durchgeführt.



# Zustandsbericht

Berichts-Nr: 10650572  
vom: 21.05.2026

- Protokoll der Fahrzeugbewertung -

## » Hinweise zum Zustandsbericht

**Angaben zum Auftrag und zum Bewertungsumfang:**

Es wurde der Auftrag erteilt, einen Zustandsbericht über das beschriebene Fahrzeug zu erstellen.

Die Fahrzeugzustandsbewertung erfolgte auftragsgemäß auf Basis der vom Auftraggeber vorgegebenen Standards für Fahrzeugbewertungen. Die Feststellungen im Einzelfall trifft der Sachverständige aufgrund eigener Sachkunde und nach eigenem sachverständigen Ermessen.

**Fahrzeug-Identifizierung:**

TMBJC9NY9PF053107

FIN abgelesen und stimmt mit Unterlagen überein

**Allgemeinzustand:**

Mittelmäßiger Allgemeinzustand

**Besichtigungsbedingungen:**

Ausreichend

**Hebebühne/Hubmittel benutzt:**

Ja

**Motorenlauf durchgeführt:**

Nein

**Fahrprobe durchgeführt:**

Ja



# Zustandsbericht

- Protokoll der Fahrzeugbewertung -

Berichts-Nr: 10650572  
vom: 21.05.2026

## » Sonstige Bemerkungen

Vorliegendes Exemplar wurde auf elektronischem Wege erzeugt. Es ist ohne Originalunterschrift gültig.



# Zustandsbericht

- Protokoll der Fahrzeugbewertung -

Berichts-Nr: 10650572  
vom: 21.05.2026

## » Ansichtsfotos



Fahrzeugansicht - diagonal vorne links

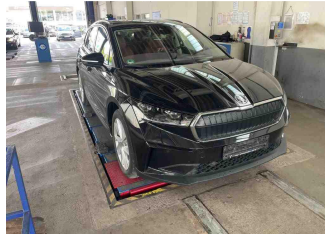

Fahrzeugansicht - diagonal vorne rechts

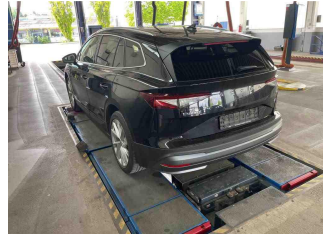

Fahrzeugansicht - diagonal hinten links

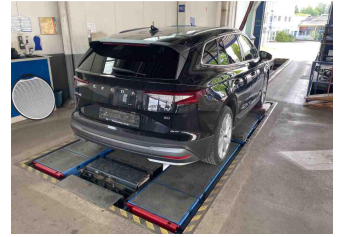

Fahrzeugansicht - diagonal hinten rechts



Innenraum - Cockpit mit Laufleistung

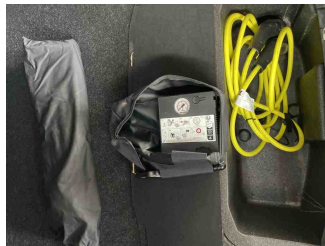

Equipment - Bordwerkzeug



Seitenansicht - Schweller links



Seitenansicht - Schweller rechts



Fahrzeug - Typenschild/Fahrgestellnummer

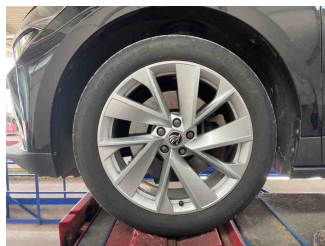

Räder - Rad montiert vorne links

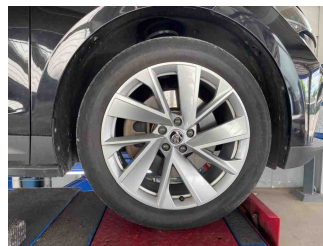

Räder - Rad montiert vorne rechts

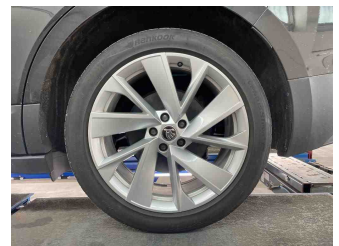

Räder - Rad montiert hinten links

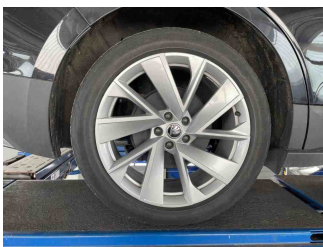

Räder - Rad montiert hinten rechts



Innenraum - Mittelkonsole

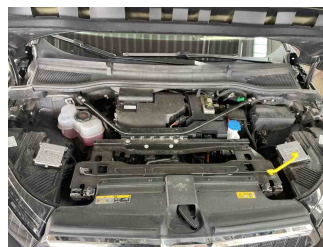

Fahrzeug - Motorraum offen

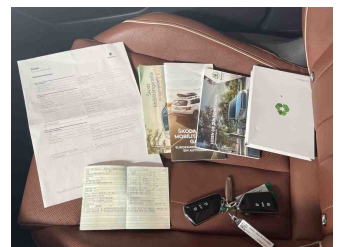

Equipment - Boardmappe/ Securitybag



Innenraum - Kofferraum

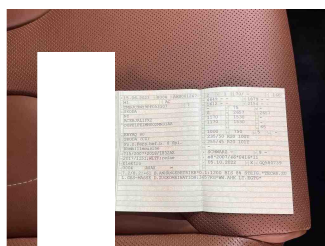

Fahrzeug - abgegebene ZB1

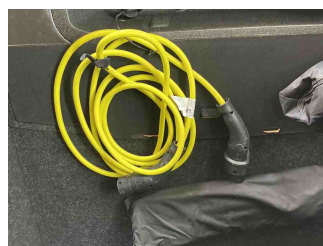

Equipment - Ladeequipment

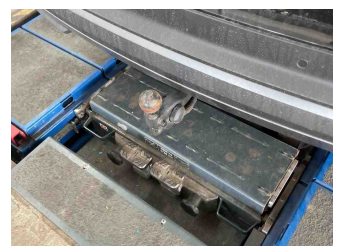

Equipment - Anhängerkupplung



# Zustandsbericht

- Protokoll der Fahrzeugbewertung -

Berichts-Nr: 10650572  
vom: 21.05.2026

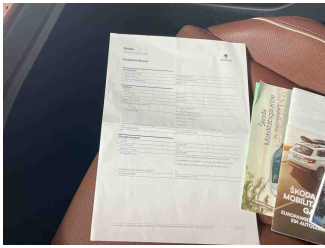

Fahrzeug - Serviceunterlagen /  
Wartungsnachweis

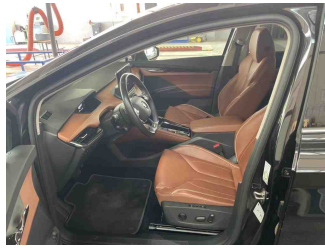

Innenraum - vorne



Innenraum - hinten

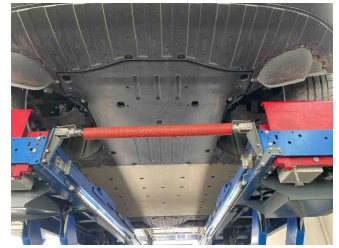

Unterbodenscan

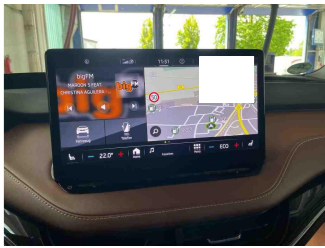

Innenraum -  
Navigationsgerät/Radio

## » Beschädigungsfotos

### WERTMINDERNDE FAKTOREN

1 - Stoßfänger hinten - Kratzer - Smart Repair

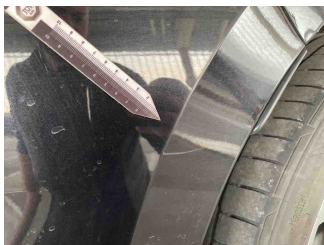
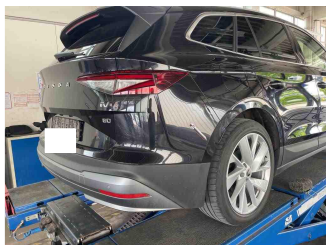

2 - Tür vorne links - Delle(n) - Kaltdrücken



### FEHLTEILE

1 - Tirefit - Fehlt - Ersetzen

