

AET_{ECON}

Vielseitig und zuverlässig

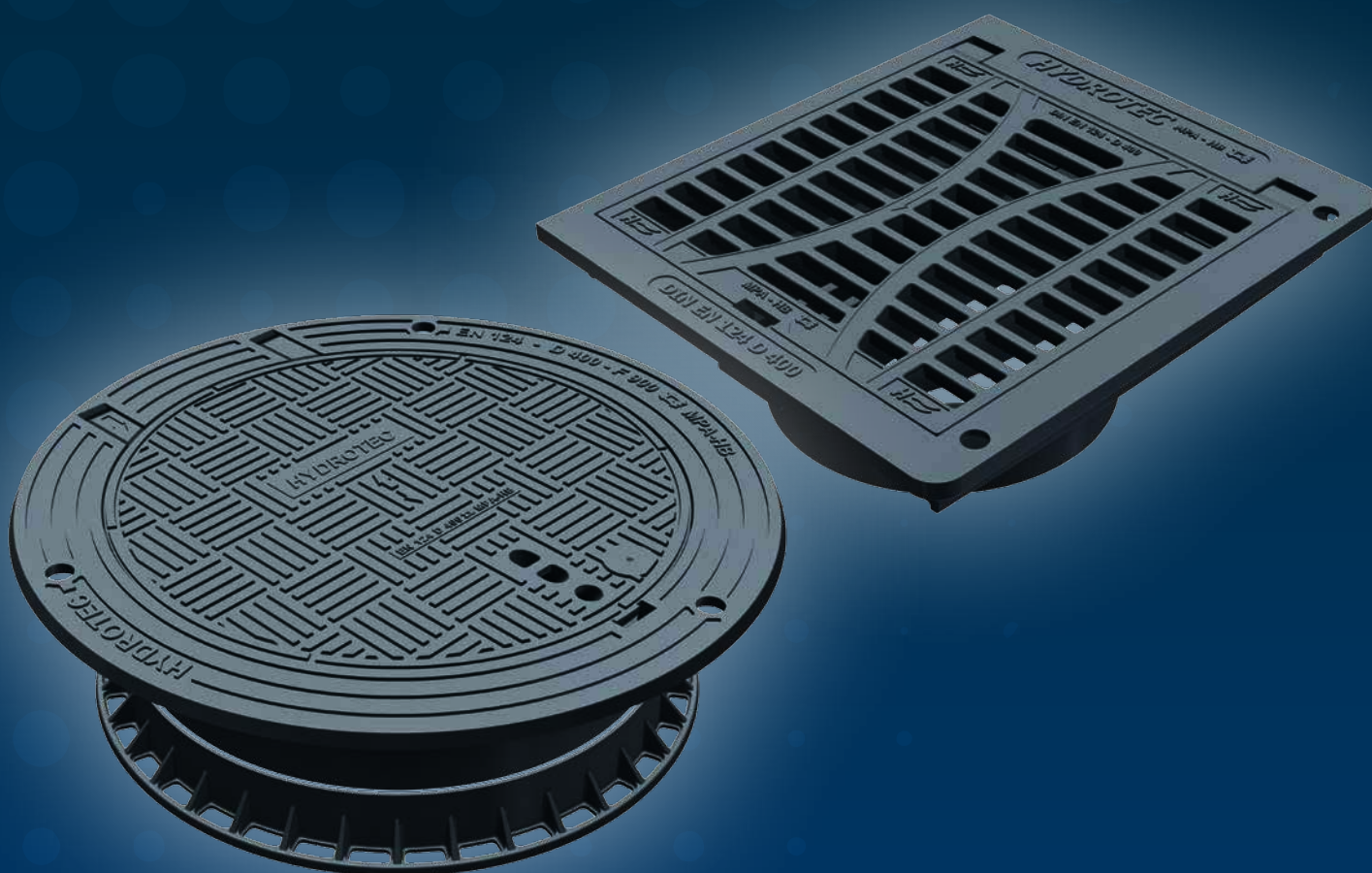

Vielseitig und zuverlässig

Die AET ECON Serie zeichnet sich durch ihr breites Produktprogramm und absolute Zuverlässigkeit aus. Mit den bewährten Details wie Scharnier, Federverriegelung und auswechselbaren Dämpfungseinlagen bietet die ECON Serie deutliche Vorteile. Die ECON Serie präsentiert sich ergonomisch und intelligent.



KOMPLETTES PROGRAMM

Die AET ECON Serie umfasst Schachtabdeckungen sowie Einlaufgitter rund und eckig, mit den Rahmenvarianten Flansch, Hochziehbar und Selbstnivellierend. Dadurch können zahllose Einsatzbereiche abgedeckt werden. Die AET ECON Schachtabdeckungen mit Ventilation weisen standardmäßig 4 Schmutzfängertaschen auf. Diese Taschen erlauben die Verwendung von handelsüblichen z.B. DIN 1221 Schmutzfängern. Zur Reduktion von Fremdwassereintritt ins Schachtbauwerk können die Rahmen ohne Schmutzfängertaschen mit umlaufender dämpfender Einlage geliefert werden.



AUSWECHSELBARE EINLAGE

Die dämpfende Einlage aus PE-HD ist langlebig, hochabriebfest für extreme Belastungen und temperaturbeständig. Durch seine speziellen Materialeigenschaften minimiert die Einlage schädliche Vibrationen und verhindert das Lösen der Abdeckung vom Unterbau. Das Besondere - die dämpfende Einlage ist auswechselbar und kann jederzeit bei AET nachbestellt werden.



VERKEHRSSICHERE ARRETIERUNG

Die selbstschließende 3-fach Federarm-Verriegelung sorgt für einen sicheren Halt des Deckels bei Straßenverkehr mit schweren Verkehrslasten. Durch die spezielle Anordnung der Verriegelung ist der Deckel im Rahmen zentriert und kraftschlüssig gesichert. Zusätzlich vermindert die Oberfläche im speziellen Waffeldesign die Rutschgefahr und Vereisung.



ERGONOMISCH

Das Scharnier der ECON Schachtabdeckung ermöglicht ein einfaches und ergonomisches Öffnen des Deckels. Zusätzlich kann der Deckel in der 90° Position aus dem Rahmen genommen sowie bei 120° in der sicheren Inspektionsposition belassen werden. Ein unbeabsichtigtes Zufallen des Deckels ist ausgeschlossen. Durch die optimierte Öffnungstasche kann die Abdeckung schnell und einfach geöffnet werden.

AET ECON SERIE

SCHACHTABDECKUNGEN RUND AUS GUSSEISEN ÖNORM EN124

ECON FR 600 , DN 600, ADM 785, H 100

Flanschrahmen rund aus Gusseisen

Deckel aus Gusseisen mit Gelenk und 3 Punktverriegelung

RG 02



AET Art.Nr.	Ausführung	Klasse	Höhe	Stk/Pal	Gew.	Euro / Stk.
254224E	runder Rahmen, o.T. f. Schmutzf., Deckel oV.	D 400	100	9 Stk	73 kg	€ 385,00
254222E	runder Rahmen, m.T. f. Schmutzf., Deckel oV.	D 400	100	9 Stk	73 kg	€ 385,00
254422E	runder Rahmen, o.T. f. Schmutzf., Deckel mV.	D 400	100	9 Stk	71 kg	€ 385,00
255224E	umlauf. Dämpf. Einlage, ohne Taschen f. Schmutzf., D	E 600	100	9 Stk	84 kg	€ 500,00
255422E	dämpf. Einlage, mit Taschen f. Schmutzf., Deckel mV.	E 600	100	9 Stk	84 kg	€ 500,00

ECON FR 600 , DN 600, ADM 785, H 100

Flanschrahmen quadratisch aus Gusseisen Deckel aus Gusseisen mit Gelenk und 3 Punktverriegelung

RG 02



AET Art.Nr.	Ausführung	Klasse	Höhe	Stk/Pal	Gew.	Euro / Stk.
254224QE	quadratischer Rahmen, ohne Taschen f. Schmutzf., D	D 400	100	11 Stk	83 kg	€ 540,00
255224QE	quadratischer Rahmen, ohne Taschen f. Schmutzf., D	E 600	100	11 Stk	94 kg	€ 640,00

ECON H 600 RUND , DN 600, ADM 785, H 100

Glatter hochziehbarer Rahmen aus Gusseisen Deckel aus Gusseisen mit Gelenk und 3 Punktverriegelung

RG 02



AET Art.Nr.	Ausführung	Klasse	Höhe	Stk/Pal	Gew.	Euro / Stk.
454222E	runder Rahmen, mit Taschen f. Schmutzf., Deckel oV.	D 400	100	10 Stk	88 kg	€ 500,00
454422E	runder Rahmen, mit Taschen f. Schmutzf., Deckel mV.	D 400	100	10 Stk	88 kg	€ 500,00

ECON H 600 QUADRAT, DN 600, 785x785, H 125

Glatter hochziehbarer Rahmen aus Beton und Gusseisen, Deckel aus Gusseisen mit Gelenk und 3 Punktverriegelung

RG 02



AET Art.Nr.	Ausführung	Klasse	Höhe	Stk/Pal	Gew.	Euro / Stk.
454222QE	quadratischer Rahmen, mit Taschen f. Schmutzf., Decl	D 400	125	8 Stk	168 kg	€ 850,00
454422QE	quadratischer Rahmen, mit Taschen f. Schmutzf., Decl	D 400	125	8 Stk	168 kg	€ 850,00

ECON SN 600 , DN 600, ADM 850, H 190 / 140

Selbstnivellierender runder Rahmen aus Gusseisen, Deckel aus Gusseisen mit Gelenk und 3 Punktverriegelung

RG 02



AET Art.Nr.	Ausführung	Klasse	Höhe	Stk/Pal	Gew.	Euro / Stk.
654224E	umlauf. Dämpf. Einlage, ohne Taschen f. Schmutzf., D	D 400	190	5 Stk	94 kg	€ 535,00
654222E	dämpf. Einlage, mit Taschen f. Schmutzf., Deckel oV.	D 400	190	5 Stk	94 kg	€ 535,00
654422E	dämpf. Einlage, mit Taschen f. Schmutzf., Deckel mV.	D 400	190	5 Stk	91 kg	€ 535,00
655224E	umlauf. Dämpf. Einlage, ohne Taschen f. Schmutzf., D	E 600	190	5 Stk	102 kg	€ 580,00
655222E	dämpf. Einlage, mit Taschen f. Schmutzf., Deckel oV.	E 600	190	5 Stk	102 kg	€ 580,00
655422E	dämpf. Einlage, mit Taschen f. Schmutzf., Deckel mV.	E 600	190	5 Stk	99 kg	€ 580,00

ZUBEHÖR für ECON SN 600

814192	Betonring für SN, Lw=633mm, H=80mm	---	---	20 Stk	33 kg	€ 44,00
814195	Betonring für SN, Lw=625mm, H=80mm	---	---	20 Stk	33 kg	€ 44,00
814191	Einbauhilfsrahmen für SN (ohne Flansch)	---	---	---	29 kg	€ 415,00



AET ECON SERIE

SCHACHTABDECKUNGEN RUND AUS GUSSEISEN ÖNORM EN124

ECON DICHT 600 , DN 600,

Rahmen rund mit 4 Verankerungslaschen, Deckel aus Gusseisen mit EPDM Dichtung mit 4-fach Vorreiberverriegelung, tagwasserdicht und rückstausicher bis 1 bar

RG 02



AET Art.Nr.	Ausführung	Klasse	Höhe	Stk/Pal	Gew.	Euro / Stk.
252223E	Flanschrahmen rund aus Gusseisen, ADM 725	B 125	70	10 Stk	58 kg	€ 445,00
253223E	Flanschrahmen rund aus Gusseisen, ADM 725	C 250	70	10 Stk	58 kg	€ 465,00
254223E	Flanschrahmen rund aus Gusseisen, ADM 750	D 400	100	8 Stk	90 kg	€ 690,00
255223E	Flanschrahmen rund aus Gusseisen, ADM 750	E 600	100	8 Stk	92 kg	€ 900,00

ECON 800 DG , DN 800, ADM 1036, H 130

Flanschrahmen rund aus Gusseisen, Deckel aus Gusseisen mit Doppelgelenk und 3 Punktverriegelung

RG 02



AET Art.Nr.	Ausführung	Klasse	Höhe	Stk/Pal	Gew.	Euro / Stk.
854224E	umlauf. Dämpf. Einlage, ohne Taschen f. Schmutzf., D	D 400	130	8 Stk	129 kg	€ 1.320,00
854422E	dämpf. Einlage, mit Taschen f. Schmutzf., Deckel mV.	D 400	130	8 Stk	129 kg	€ 1.320,00
854224GDF	mit Hebehilfe als Gasdruckfeder	D 400	130	8 Stk	129 kg	€ 2.100,00
0890404	Bausatz Gasdruckfeder	---	---	---	---	€ 780,00

ECON SN 800 DG, DN 800, ADM 1140, H 230

Selbstnivellierender Rahmen aus Gusseisen, Deckel aus Gusseisen mit Gelenk und 3 Punktverriegelung mit Adapterring aus Gusseisen

RG 02



AET Art.Nr.	Ausführung	Klasse	Höhe	Stk/Pal	Gew.	Euro / Stk.
854224SN	umlauf. Dämpf. Einlage, ohne Taschen f. Schmutzf., D	D 400	190	5 Stk	184 kg	€ 2.050,00
854224SNGDF	mit Hebehilfe als Gasdruckfeder	D 400	190	5 Stk	186 kg	€ 2.830,00
0890404	Bausatz Gasdruckfeder	---	---	---	---	€ 780,00

ECON DICHT 800 , DN 800, ADM 1000, H 100

Rahmen rund mit Dichtung, Deckel aus Gusseisen mit 4-fach Verschraubung tagwasserdicht verschraubt

RG 02



AET Art.Nr.	Ausführung	Klasse	Höhe	Stk/Pal	Gew.	Euro / Stk.
854223E	umlauf. Dämpf. Einlage, ohne Taschen f. Schmutzf., D	D 400	100	8 Stk	126 kg	€ 1.460,00

ECON DICHT 1000/600 , DN 1000 und DN 600, ADM 1236, H 130

Rahmen aus Gusseisen mit Dichtung, Deckel mit Inspektionsdeckel aus Gusseisen tagwasserdicht 6 und 4 fach verschraubt

RG 02



AET Art.Nr.	Ausführung	Klasse	Höhe	Stk/Pal	Gew.	Euro / Stk.
894570	runder Rahmen, umlauf. Dämpf. Einlage, o. Ventilation	D 400	130	4 Stk	237 kg	€ 3.740,00

AET ECON SERIE

SCHACHTABDECKUNGEN RUND AUS GUSSEISEN ÖNORM EN124

ECON DICHT 1000/600 , DN 1000 und DN 600, ADM 1236, H 130

Rahmen aus Gusseisen mit Dichtung, Deckel mit Inspektionsdeckel aus Gusseisen taqwasserdicht 6 und 4 fach verschraubt

RG 02



AET Art.Nr.	Ausführung	Klasse	Höhe	Stk/Pal	Gew.	Euro / Stk.
8945701	quadratischer Rahmen, umlauf. Dämpf. Einlage, o. Ver	D 400	130	4 Stk	264 kg	€ 3.880,00

AET ECON SERIE

EINLAUFGITTER RUND AUS GUSSEISEN ÖNORM EN124

ECON 600 FR ELG , DN 600, ADM 785, H 100

Flanschrahmen aus Gusseisen Gitter aus Gusseisen mit Gelenk und 3 Punktverriegelung

RG 02



AET Art.Nr.	Ausführung	Klasse	Höhe	Stk/Pal	Gew.	Euro / Stk.
264022E	mit PEHD Einlage und mit Taschen für Schmutzfänger	D 400	100	9 Stk	64 kg	€ 420,00
265022E	mit PEHD Einlage und mit Taschen für Schmutzfänger	E 600	100	9 Stk	75 kg	€ 485,00

ECON H 600 ELG , DN 600, ADM 785, H 100

Glatter hochziehbarer Rahmen aus Gusseisen Gitter aus Gusseisen mit Gelenk und 3 Punktverriegelung

RG 02



AET Art.Nr.	Ausführung	Klasse	Höhe	Stk/Pal	Gew.	Euro / Stk.
464022E	mit PEHD Einlage und mit Taschen für Schmutzfänger	D 400	100	10 Stk	91 kg	€ 540,00

ECON SN 600 ELG , DN 600, ADM 850, H 190

Selbstnivellierender runder Rahmen aus Gusseisen, Gitter aus Gusseisen mit Gelenk und 3 Punktverriegelung

RG 02



AET Art.Nr.	Ausführung	Klasse	Höhe	Stk/Pal	Gew.	Euro / Stk.
664022E	mit PEHD Einlage und mit Taschen für Schmutzfänger	D 400	190	5 Stk	111 kg	€ 540,00
665022E	mit PEHD Einlage und mit Taschen für Schmutzfänger	E600	190	5 Stk	111 kg	€ 630,00

ZUBEHÖR für ECON SYSTEM

RG 02

AET Art.Nr.	Ausführung	Klasse	Höhe	Stk/Pal	Gew.	Euro / Stk.
	HYDROthen Ersatzeinlage für ECON 600er Abdeckung	---	---	---	0,1kg	€ 40,00
	ECON Aushebe/Öffnungsstange	---	---	---	2 kg	€ 100,00
	Aushebeschlüssel "Universal"	---	---	---	2 kg	€ 80,00

AET ECON SERIE

AUFSATZ / EINLAUFGITTER , 450x450 FÜR STRASSENABLÄUFE ÖNORM EN124

ECON II, 300x500, H 100

Glatter Rahmen aus Gusseisen mit dämpfender Einlage

Gitter aus Gusseisen mit Scharnier und Federverriegelung.

RG 02



AET Art.Nr.	Ausführung	Klasse	Höhe	Stk/Pal	Gew.	Euro / Stk.
794626E	PULT Schlitzweite 25mm, Eimerauflage	D 400	100	24 Stk	39 kg	€ 280,00
774626E	RINNE Schlitzweite 25mm, Eimerauflage	D 400	100	24 Stk	38 kg	€ 280,00

ECON II, 500x500, H 100

Glatter Rahmen aus Gusseisen mit dämpfender Einlage

Gitter aus Gusseisen mit Scharnier und Federverriegelung.

RG 02



AET Art.Nr.	Ausführung	Klasse	Höhe	Stk/Pal	Gew.	Euro / Stk.
794526E	PULT Schlitzweite 25mm, Eimerauflage	D 400	100	16 Stk	57 kg	€ 340,00
774526E	RINNE Schlitzweite 25mm, Eimerauflage	D 400	125	16 Stk	62 kg	€ 340,00

ECON II SN 500x500 , ADM 625x555, H 200

Selbstnivellierender Rahmen aus Gusseisen mit dämpfender Einlage

Gitter aus Gusseisen mit Scharnier und Federverriegelung.

RG 02



AET Art.Nr.	Ausführung	Klasse	Höhe	Stk/Pal	Gew.	Euro / Stk.
794526ESN	PULT Schlitzweite 25mm, Eimerauflage	D 400	200	16 Stk	67 kg	€ 480,00

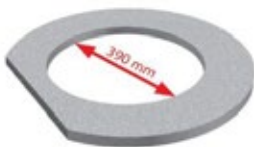

S 1090	Betonauflagering 10a DIN 4052		60	10 Stk	29 kg	€ 34,00
--------	-------------------------------	--	----	--------	-------	---------



SR 1090	Spaltabschlussring 370/450x15		-	-	-	€ 30,00
---------	-------------------------------	--	---	---	---	---------

AET ZUBEHÖR

SCHMUTZFÄNGERTASSEN UND SCHLAMMEIMER

Schmutzfänger für Schachtabdeckungen DN 600 aus Stahl verzinkt

RG 03



AET Art.Nr.	Ausführung	Klasse	Höhe	Stk/Pal	Gew.	Euro / Stk.
501001	leichte Ausführung, Querstange	---	135	48 Stk	7 kg	€ 20,00
501100	leichte Ausführung, Kreuzstange	---	155	36 Stk	5 kg	€ 24,00
501000	schwere Ausführung mit Kreuzstange	---	155	36 Stk	7 kg	€ 36,00
501200	ähnl. schwere Ausf. Kreuzst, 220mm	---	220	32 Stk	6 kg	€ 40,00
501039	schwere Ausf. mit Kreuzst, 220mm	---	220	32 Stk	7 kg	€ 48,00

Schmutzfänger für Schachtabdeckungen DN 600 aus PE HD Kunststoff

RG 03



AET Art.Nr.	Ausführung	Klasse	Höhe	Stk/Pal	Gew.	Euro / Stk.
521025	mit Kreuzstange	---	155	36 Stk	3 kg	€ 32,00
521043	schwere Ausführung mit Kreuzstange, tief 240mm	---	240	32 Stk	3 kg	€ 36,00

Schlammeimer für Strassenabläufe DN 450 aus Stahl verzinkt

RG 03



AET Art.Nr.	Ausführung	Klasse	Höhe	Stk/Pal	Gew.	Euro / Stk.
501008	Schlammeimer kurz	---	250	60 Stk	6 kg	€ 20,00
501004	Schlammeimer lang	---	600	36 Stk	7 kg	€ 30,00
501014	Schlammeimer kurz für Längsaufsatz	---	325	52 Stk	5 kg	€ 26,00

Schlammeimer für Strassenabläufe DN 450 aus PE HD Kunststoff

RG 03



AET Art.Nr.	Ausführung	Klasse	Höhe	Stk/Pal	Gew.	Euro / Stk.
521028	Schlitzzeimer PE kurz	---	265	60 Stk	2 kg	€ 20,00
521027	Schlitzzeimer PE lang	---	600	42 Stk	5 kg	€ 26,00

Schlammeimer für Hofabläufe DN 300 aus Stahl verzinkt

RG 03



AET Art.Nr.	Ausführung	Klasse	Höhe	Stk/Pal	Gew.	Euro / Stk.
501016	Hofeimer kurz	---	250	100 Stk	3 kg	€ 20,00
501018	Hofeimer lang	---	420	60 Stk	4 kg	€ 24,00

Schlammeimer für Hofabläufe DN 300 aus PE HD Kunststoff

RG 03



AET Art.Nr.	Ausführung	Klasse	Höhe	Stk/Pal	Gew.	Euro / Stk.
521032	Hofeimer PE kurz	---	250	120 Stk	1 kg	€ 14,00
521031	Hofeimer PE lang	---	420	120 Stk	1 kg	€ 18,00

Einlauftrichter aus Stahl verzinkt / PE HD Kunststoff

RG 03

AET Art.Nr.	Ausführung	Klasse	Höhe	Stk/Pal	Gew.	Euro / Stk.
501023	Einlauftrichter feuerverzinkt für Aufsätze	---	---	---	1 kg	€ 22,00
521024	Einlauftrichter aus PE-HD für Aufsätze	---	---	---	0 kg	€ 10,00

ZUBEHÖR WERKZEUG

RG 03



AET Art.Nr.	Ausführung	Klasse	Höhe	Stk/Pal	Gew.	Euro / Stk.
989511	GGG (ECON) Aushebe/Öffnungsstange	---	---	---	2 kg	€ 80,00
989503	Aushebeschlüssel "Universal"	---	---	---	2 kg	€ 50,00
DH-HH/40	Hand - Haken, Länge 40cm	---	---	---	1 kg	€ 100,00
DH-HH/60	Hand - Haken, Länge 60cm	---	---	---	1 kg	€ 140,00
DH-HH/80	Hand - Haken, Länge 80cm	---	---	---	1 kg	€ 160,00
DH-HH/DS	Drehschlüssel (für DN 800 GGG)	---	---	---	1 kg	€ 120,00
UR-LA-68	Anti-Klapper-Ringe, Lamellenringe DN 68cm	---	---	---	---	€ 40,00
UR - AK	Anti-Klapper-Einlage, Beutelinhalt 440g	---	---	---	---	€ 80,00

Allgemeine Verkaufs- und Lieferbedingungen

1. Allgemeines

Die allgemeinen Verkaufs- und Lieferbedingungen gelten für alle zwischen der AET Entwässerungstechnik GmbH (im folgenden kurz AET genannt) und deren Kunden abgeschlossenen Kauf- und Werkverträge. Abweichende Vereinbarungen bedürfen der Schriftform und der Zustimmung von AET. Andere Einkaufsbedingungen von Kunden haben keine Gültigkeit, auch wenn AET nicht ausdrücklich widerspricht. Diese Bedingungen gelten sowohl gegenüber Unternehmen als auch Verbrauchern, gegenüber letzteren nur dann, wenn keine zwingenden gesetzlichen Bestimmungen verletzt werden. Eine allfällige Unwirksamkeit einzelner Bestimmungen dieser allgemeinen Verkaufs- und Lieferbedingungen hat auf die Gültigkeit der übrigen Bestimmungen keinen Einfluss. Überschriften dienen nur zur besseren Lesbarkeit.

2. Preise

Alle von uns genannten Preise verstehen sich, soweit nicht gesondert vereinbart ab Werk bzw. ab LKW Verladung. Die Preise basieren auf den Kosten im Zeitpunkt der Preisangabe. Im Falle von Preiserhöhungen, etwa für Roh- und Hilfsstoffe, oder sonstigen Kostenerhöhungen bei Löhnen, Gebühren, Fracht, etc., ist der Verkäufer berechtigt, eine angemessene Veränderung zu Gunsten oder zu Lasten des Käufers vorzunehmen. Dies gilt auch für Nachbestellungen. Angebote sind unverbindlich und entgeltlich und dürfen nicht an Dritte weitergegeben werden.

3. Lieferbedingungen

Die Ware wird auf Kosten des Käufers geliefert, soweit nichts anderes vereinbart ist. Vereinbarte Zulieferung setzt voraus, dass die Anfahrstraße mit schwerem LKW befahrbar ist. Die Ware gilt auch dann als geliefert, wenn sie zum Liefertermin nach Meldung der Versandbereitschaft nicht unverzüglich abgerufen wird; in diesem Falle sind wir berechtigt, die Ware auf Kosten unseres Kunden zu lagern. Höhere Gewalt und sonstige unvorhersehbare oder von uns nicht beeinflussbare Ereignisse wie Arbeitskämpfe, hoheitliche Maßnahmen, Verkehrsstörungen, Unterbrechung der Energieversorgung und dgl. sowie von uns oder von unseren Lieferanten nicht zu vertretende Verkehrsunfälle befreien uns für die Dauer ihrer Auswirkungen von der Lieferpflicht und zwar auch dann, wenn sie bei unserem Lieferanten oder dessen Vorlieferanten eingetreten sind, jedoch in jedem Falle nur insoweit, als wir dem Kunden diese Ereignisse als Ursache der Leistungsstörung nachweisen. Wird durch die genannten Ereignisse die Lieferung unmöglich, so erlischt unsere Lieferpflicht unter den gleichen Bedingungen. Die Ware reist branchenüblich verpackt; die Verpackung wird zum Selbstkostenpreis verrechnet. Verpackungsmaterial wird nur zurückgenommen der vergütet, soweit dies schriftlich vereinbart ist. Lademittel (z.B. Paletten, Aufsatzrahmen, Ladehölzer usw.) werden Zug um Zug ausgetauscht oder dem Käufer in Rechnung gestellt, wobei wir diese Frankoreturnierung innerhalb vier Wochen gutschreiben. Voraussetzung für Tausch und Returnierung ist jedoch der einwandfreie Zustand der Lademittel. Bei Zustellvereinbarung verstehen sich die Preise ohne Abladen und Vertragen. Die Ware wird gegen Transportschäden, Transportverluste oder Bruch nur auf schriftliche Anordnung des Kunden und dann zu seinen Lasten und auf seine Rechnung versichert. Außerlich erkennbare Transportschäden sind sofort bei Empfang der Ware zu melden und unverzüglich deren Art und Umfang schriftlich mitzuteilen.

4. Gewährleistung und Schadenersatz

Lieferungen sind bei Übernahme vom Käufer oder der ihm zurechenbaren Personen mit der nach §377,378HGB gebotenen Sorgfalt zu überprüfen. Allfällige Mängel einer Lieferung sind vom Käufer unverzüglich, spätestens binnen 3 Tagen nach Übergabe der Ware oder Leistung, versteckte Mängel unverzüglich nach deren Auftreten bei sonstigem Haftungsausschluss schriftlich dem Verkäufer anzuzeigen. Beanstandete Ware darf nicht verwendet werden. Auch bei versteckten Mängeln beginnt der Lauf der Gewährleistungsfrist mit Übergabe. Im Falle einer rechtzeitigen Mängelrüge steht dem Verkäufer die Wahl zwischen Ersatzlieferung oder Verbesserung zu, ein anderer oder weiterer Anspruch, insbesondere auf Minderung des Entgelts, nach welcher Rechtsgrundlage auch immer, kommt dem Käufer keinesfalls zu. Handelsübliche, unvermeidbare oder sonst zumutbare Abweichung der Lieferung – etwa bezüglich Farbe, Maße, Gewicht und Qualität – von Vorlieferungen oder Muster oder Prospekten etc., gelten nicht als Mangel und begründen keinerlei Anspruch des Käufers. Bruch bis zu 2% der jeweiligen Liefermenge stellt keinen Mangel dar und wird vom Verkäufer grundsätzlich nicht ersetzt. Für Bruchbeschädigungen, die durch eine schlechte Baustellenzufahrt und beim Abladen durch nicht dem Verkäufer zurechenbare Person bzw. Manipulation des Kranes auf der Baustelle entstehen, haftet der Verkäufer in keinem Fall. Bei Vertragsauflösung hat der Käufer nicht das Recht, gelieferte Ware zur Sicherung irgendwelcher Ansprüche zurückzubehalten. Allfällige vom Käufer zur Verfügung gestellte Pläne und technische Unterlagen werden vom Verkäufer nicht überprüft, für deren Richtigkeit haftet der Käufer. Der Verkäufer haftet aus dem Titel Schadenersatz, sofern es sich nicht um Personenschäden handelt, grundsätzlich nur für Vorsatz und grobe Fahrlässigkeit.

5. Produkthaftung

Eine Haftung für Sachschäden ist gemäß §9 PHG und nach den anderen die Produkthaftung regelnden Vorschriften, soweit gesetzlich zulässig, ausgeschlossen. Wird ein Produkt seitens des Kunden zu Zwecke der Weiterveräußerung, Weiterlieferung oder sonstigen Weitergabe an Dritte erworben, so verpflichtet sich der Kunde, den Haftungsschluss zugunsten von AET nachweislich auf die jeweiligen Abnehmer vertraglich zu überbinden und dafür auch in der weiteren Kette der Abnehmer zu sorgen. Das Produkt darf vom Kunden nur in einwandfreiem Zustand entsprechend den gesetzlichen bzw. den behördlichen Vorschriften, Anordnungen und Zulassungsbedingungen in Verkehr gebracht bzw. weitergeliefert und eingebaut werden. Der Kunde ist verpflichtet, jene Unterlagen und urkundlichen Nachweise, die zur Beurteilung und Abwehr von Produkthaftungsansprüchen erforderlich sind, vom Zeitpunkt des Inverkehrbringens bzw. der Weiterlieferung des Produktes mindestens zehn Jahre hindurch aufzubewahren und sie auf Verlangen herauszugeben. Dazu gehört insbesondere der Nachweis der Überbindung des Haftungsausschlusses über die ganze Vertriebskette. Für Schäden, hinsichtlich, derer sich der Kunde Versicherungsschutz beschaffen kann, gewährt AET keinesfalls Deckung.

6. Zahlung

Die Fälligkeit der Preisforderung des Verkäufers tritt mangels sonstiger schriftlicher Vereinbarung mit Zusendung der Rechnung an den Käufer ein. Schuldenbefreiende Zahlung ist nur an das vom Verkäufer angegebene Bankkonto oder an einen mit schriftlicher Inkassovollmacht ausgewiesenen Vertreter des Verkäufers möglich. Bankmäßige Zahlung ist rechtzeitig, wenn der Verkäufer von der Bank vom Zahlungseingang am letzten Tag der Zahlungsfrist verständigt wird. Die verrechneten Preise sind grundsätzlich netto zahlbar. Ein Skonto kann der Käufer nur in Anspruch nehmen, soweit ein solcher in der Auftragsbestätigung oder auf der Rechnung festgehalten ist. Der Käufer ist nicht berechtigt, die Zahlung oder einen Teil derselben aus Gründen von Gegenansprüchen zurückzuhalten oder Gegenansprüche, einschließlich solcher aus Reklamationen zur Aufrechnung zu bringen. Bei Zahlungsverzug werden vom Kunden Verzugszinsen in Höhe von 4% über den jeweiligen Basiszinssatz der Österreichischen Nationalbank verrechnet. Die Preisforderung des Verkäufers ist in jedem Falle sofort fällig, wenn der Käufer - mit einer Zahlung oder sonstigen Verbindlichkeit gegenüber dem Verkäufer in Verzug gerät oder überschuldet ist;

- gegen den Käufer ein Insolvenzverfahren beantragt wird,
- Umstände eintreten, die Zweifel an der Zahlungsfähigkeit des Käufers auftreten lassen. Der Verkäufer ist berechtigt, vom Angebot oder vom geschlossenen Vertrag ohne Übernahme jedwelter Folgekosten zurückzutreten oder die Lieferungen vorübergehend einzustellen, falls
- die vereinbarten Zahlungsbedingungen nicht eingehalten werden,
- über den Kunden Umstände bekannt werden, welche seine Zahlungsfähigkeit in Frage zu stellen geeignet sind.

7. Eigentumsvorbehalt

Alle Waren werden von uns unter Eigentumsvorbehalt geliefert und bleiben bis zur vollständigen Bezahlung unser Eigentum. Bei Warenrücknahme sind wir berechtigt, angefallene Transport- und Manipulationsspesen zu verrechnen. Der Kunde trägt das volle Risiko für die Vorbehaltsware, insbesondere für die Gefahr des Unterganges, des Verlustes oder der Verschlechterung.

8. Forderungsabtretungen

Bei Lieferung unter Eigentumsvorbehalt tritt der Kunde uns schon jetzt seine Forderungen gegenüber Dritten, soweit diese durch Veräußerung oder Verarbeitung unserer Waren entstehen, bis zur endgültigen Bezahlung unserer Forderungen zahlungshalber ab. Der Kunde hat uns auf Verlangen seine Abnehmer zu nennen und diese rechtzeitig von der Zession zu verständigen. Die Zession ist in den Geschäftsbüchern, Lieferscheinen, Fakturen etc. dem Abnehmer ersichtlich zu machen. Ist der Kunde mit seinen Zahlungen uns gegenüber im Verzug, so sind die bei ihm eingehenden Verkaufserlöse abzusondern und hat der Kunde diese nur in unserem Namen inne. Allfällige Ansprüche gegen einen Versicherer sind in den Grenzen des § 15 VersVG bereits jetzt an uns abgetreten. Forderungen gegen uns dürfen ohne unsere ausdrückliche Zustimmung nicht abgetreten werden.

9. Gewerbliche Schutzrechte und Urheberrechte

Sofern die Herstellung von Artikeln nach Zeichnungen, Mustern und sonstigen Unterlagen bleiben ebenso wie Muster, Kataloge, Prospekte, Abbildungen und dgl. stets gestriges Eigentum von AET und dürfen ohne Zustimmung weder vervielfältigt noch Dritten zugänglich gemacht werden.

10. Gerichtsstand und anzuwendendes Recht

Als ausschließlicher Gerichtsstand wird das jeweilige Gericht am Sitz des Verkäufers vereinbart. Es findet österreichisches Recht unter Ausschluss

AGB's

Es gelten unsere allgemeinen Verkaufs-, Liefer- und Zahlungsbedingungen. Unsere Preise sind nicht kartelliert, freibleibend, exklusive 20% Umsatzsteuer. Die Preisgültigkeit ist freibleibend bzw. besteht bis Ende des laufenden Jahres.

Die Preise gelten unverpackt, verladen ab Auslieferungss- / Abhollager. Allfällige Zustellkosten – abhängig vom Bestellumfang – gehen zu Lasten des Auftraggebers.

Verrechnungssystem für Lademittel (Transport- und Ladebehelfe):

Wir sehen uns gezwungen, den Umstellungen der Industrie zu folgen und werden daher alle gelieferten und tauschpflichtigen Lademittel am Lieferschein anführen und grundsätzlich verrechnen. Die Belastung der Lademittel erfolgt unter Beibehaltung des gewohnten Zahlungsziels, ist jedoch von jedweder Bonifizierung und Skontierung ausgenommen.

Lademittel sind als tauschfähig definierte Transport- und Verpackungsbehelfe. Diese sind Pfandware im Sinne von Leihgütern!

Paletten, Verpackung:

Für die von uns zur Verfügung gestellten Paletten werden € 9,50 / Stk. Leihgebühr verrechnet. Bei Rückgabe der Paletten wird dieser Betrag, abzüglich einer Abnutzungsgebühr von € 1,50 / Stk., d.h. € 8,-- / Stk. gutgeschrieben.

Einwegpaletten sowie Verpackungen gehen mit der Lieferware in das Eigentum des Käufers über und werden nicht zurückgenommen.

Materialrückgabe:

Materialrückgabe kann nur in original verpackten Gebinden und Paletten unter Abzug der jeweiligen Transportkosten und 15% Manipulationskosten erfolgen. Sonderbestellungen können nicht retour genommen werden. Das Material muss vor der Verarbeitung auf Übereinstimmung mit der Bestellung bzw. den Lieferscheingangaben und auf Qualität überprüft werden. Reklamationen wegen erkennbaren Mängeln können nach erfolgtem Einbau nicht mehr anerkannt werden.

Transport:

Für die Sicherheit der Ladung ist der Fahrer des LKW verantwortlich. Die Ladung ist mit geeigneten Mitteln (z.B. Zurrgurte) gegen Verschieben, Kippen usw. zu sichern. Das Gesamtgewicht der Ladung ist vom Fahrer zu prüfen, um Überladung über das zulässige Gesamtgewicht zu vermeiden.

Entladen:

Die Bedienung von Hubgeräten ist für die sachgerechte Handhabung der gesamten Hebevorrichtung verantwortlich. Die Bedienung muss in der Handhabung unterwiesen sind, die Sicherheitsbestimmungen beim Heben, Schwenken usw. (z.B. kein Aufenthalt von Personen im Arbeitsbereich des Hubgerätes) kennen und im Besitz der erforderlichen Berechtigung sein. Die Manipulation unserer Ware darf nur mit dafür geeigneten Hubgeräten bzw. Greifvorrichtungen erfolgen.



AET Entwässerungstechnik GmbH
Bachstraße 75
A-5020 Salzburg

Telefon: 0662 - 45 89 00
Telefax: 0662 - 45 89 00 - 13

Homepage: www.aet.at
E-Mail: info@aet.at